TEKSAS

33

CANAVAR
(Umuda Yolculuk)
(Sürpriz Saldırı)

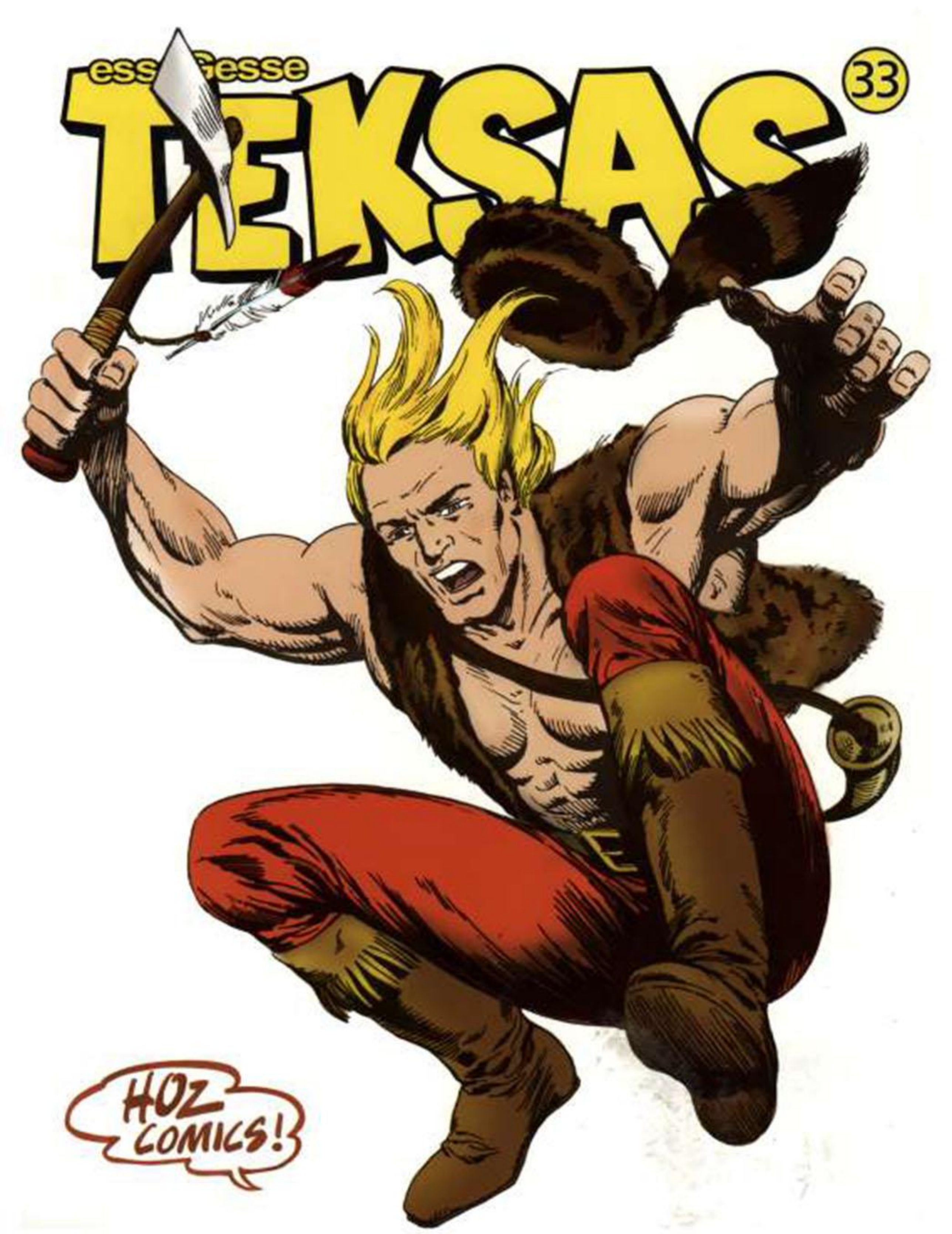

TEKSAS VE TOMMİKS'TE MUTLU SONA 1 VAR

eksas ve **Tommiks**'te sonun bir öncesi artık elinizde...
ürkiye'de ilk yayınlanmaya başladığı zamanları düşünsenize...
955 Aralık ilk **Tommiks**, 1956 Kasım ilk **Teksas**...
radan geçen 52 yıllık sürede 25 ana seri, fasiküllerin
ltlenmesinden oluşan 49 farklı seri...
u kadar uzun sürede bu kadar çok kez yayınlanmalarına
ağmen iki kahramanımızın tam bir serisi, bugün bir kişinin
linde bile muntazam bir şekilde oluşmadı.
ozcomics, 2004 Haziran ayında başlayan yayın hayatında
Nasıl olsa bitmeyecek bir seri daha başlıyor" diye bir çok
kur tarafından hep şüpheyle karşılandı...
ma bugün artık sona geldik. Geçmişteki şüpheler, övgüye
önüştü... Biz de tüm **Teksas** ve **Tommiks** okurlarına
ozcomics olarak yürekten teşekkür ediyoruz.
kim'le birlikte **EsseGesse Teksas** ve **Tommiks** tamamlanırken baş-
ngıçta renkli olarak bastığımızı ilk iki cildin elinizdeki gibi siyah-
eyaz formatlarını Kasım ayında yayınlamaya başlayacağız.
u iki özel sayıyı bayiinizde şimdiden ayırtmayı unutmayın.

KAPTANIMIZ İKİ YILDA BİTECEK

ugüne kadar hakettiği değeri bulamamış **Kaptan Swing**'e
elince... 32. sayıda 139. macera, 34. sayıda ise 281 maceralık
erinin 145 tanesini geride bırakmış olacağız. Amacımız çok
evdiğimiz Swing'i de ülkemizde ilk kez tamamlayabilmek.
4. sayıyı bayiinizde bulamazsanız korkmayın. Mutlaka
ozcomics.com'a bakın veya bizi arayın. 35. sayıyla sona
aklaşmak için tam bir hızlandırma dönemine girilecek.
alan 131 macera ise 5 maceradan oluşan 320 sayfalık daha
alın kitaplarla üç buçuk yıl yerine iki yılda tamamlanacak.

Ne olursa olsun www.hozcomics.com

luşturduğunuz serilerde eksikleriniz varsa hiç merak etmeyin...
terseniz **www.hozcomics.com**'dan, isterseniz **0 216 532 46 80**
o'lu telefondan tüm eksik sayılarınızı tamamlayabilirsiniz.
ahramanlarınızla ilgili son gelişmeleri de orada bulacaksınız.
em belli mi olur, belki de bir çok sürpriz sizi orada bekliyordur...

evgiyle kalın...

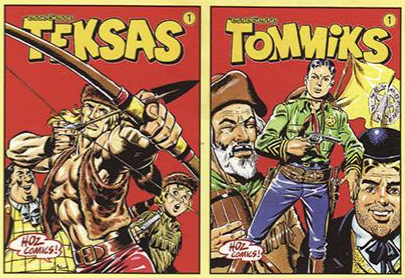

EsseGesse Teksas 1-34

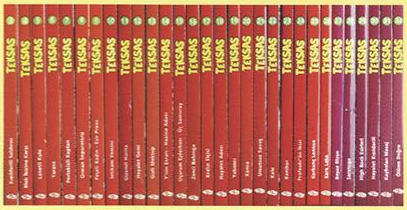

EsseGesse Tommiks 1-34

Kaptan Swing 1-34

TEKSAS

Çizgi Roman
Sayı: 33
Ayda Bir Yayınlanır
Yerel Süreli Yayın

Orijinal Adı:
Il Grande Blek
Yaratıcıları:
esseGesse

HDG Basın Yayın Dağıtım Ltd. Şti. adına İmtiyaz Sahibi ve Sorumlu Yazıişleri Müdürü:
Mehmet Haşim ÖZ

Genel Yayın Yönetmeni:
Deniz KARAKAŞ

Kapak:
Jean Yves MITTON

Kapak:
Jean Yves MITTON

İdari Ofis
HOZ Comics
Hakimiyeti Milliye Cad.
Kançal Alışveriş Merkezi
158/75
Üsküdar / İSTANBUL
Tel: +90 216 532 46 80
Fax: +90 216 310 26 63
e-mail:
info@hozcomics.com

www.hozcomics.com
Türkçe Yayın Hakları:
Hozcomics ve EDIZIONI EPIERRE srl. Gianni Bono ile yapılan anlaşmayla yayımlanmaktadır.

© HOZ Comics

1 Eylül 2007
Baskı: Özkaracan Ofset
ISSN: 1302 0897
Dağıtım:
Merkez Dağıtım San. ve Tic. A.Ş.

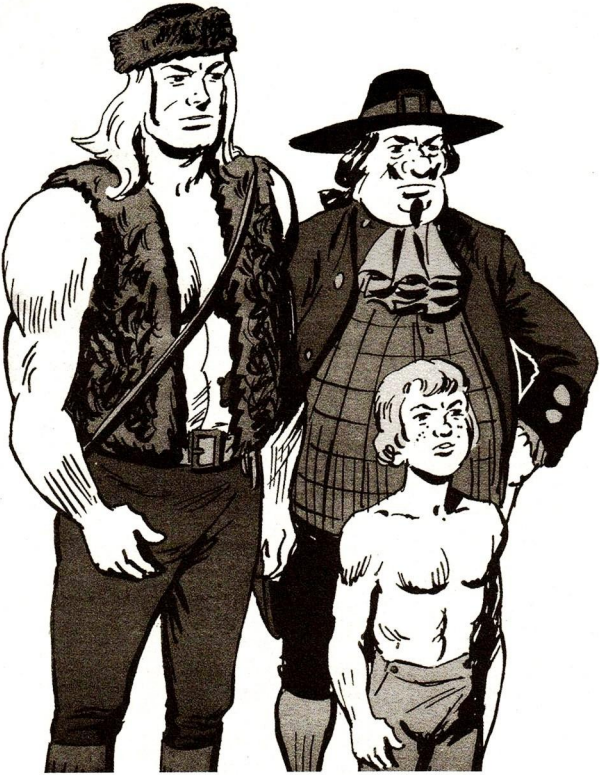

Ocak 1978
Fransa Kiwi Dergisi: Sayı 273
Orjinal Adı: Le Monstre

Yazan: Maurizio TORELLI
Çizen: Carlo CEDRONI

CANAVAR

BANG

VURDUM!

BU KEKLİK İLE AKŞAM MUHTEŞEM BİR ZİYAFET SOFRASI KURACAĞIZ RODİ!

HELAL SİZE!.. BLEK VE BENDEN SONRA EN İYİ AVCI SİZSİNİZ PROFESÖR!

SENDEN SONRA MI? BEN SENİ ATICILIKTA HER ZAMAN YENERİM KÜÇÜK UKALA...

LAF! LAF! LAF!..

NEYSE, ŞİMDİ SENİNLE TARTIŞACAK DEĞİLİM!.. BEN GİDİP KEKLİĞİ ALAYIM!..

1

AMAN TANRIM! KEKLİĞİM NEREDE? OYSA BURAYA DÜŞTÜĞÜNE ÇOK EMİNİM!..

BELKİ SADECE YARALADINIZ O KADAR İYİ ATICISINIZ Kİ, KEKLİK YARALI YARALI SİZDEN KAÇTI, GİTTİ!

SAÇMALAMAYI KES! ONU VURDUĞUMU GÖZLERİMLE GÖRDÜM!

BELKİ DE HAYALİ BİR KEKLİKTİ! NE DERSİNİZ? ***HAH! HAH! HAH!***

ŞU İŞE BAK! AŞAĞIDA!..

2

HAY BİN KOKARCA! LANET OLASI KÖPEK BİZİM AKŞAM ZİYAFETİMİZİ KAÇIRIYOR!..

KOŞ RODİ! O HIRSIZ HAYVANI MUTLAKA YAKALAMALIYIZ!

BU BİRAZ ZOR! KÖPEK RÜZGAR GİBİ KOŞUYOR!

BİRAZ SONRA...

NEREYE GİTTİ BU MUSİBET?

SANKİ BİRDEN BİRE KAYBOLDU!

3

CRUNCH! CRUNCH!
!!??

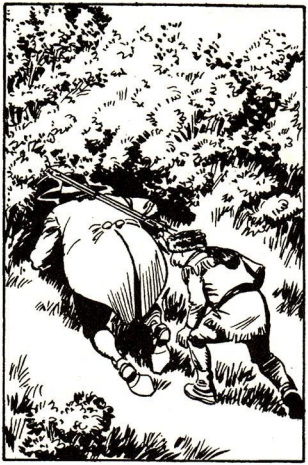

AH HA! YAKALADIM SENİ KÜÇÜK HIRSIZ!
4

HIRSIZLIĞIN NE KADAR KÖTÜ BİR ŞEY OLDUĞUNU ŞİMDİ SANA GÖSTERİRİM PİRE TORBASI!

AAAAAHHHHH!

PARMAĞIM!... BIRAK PARMAĞIMI!..

TSCHOMP

VAHŞİ HAYVAN! BEN ŞİMDİ SANA GÖSTERİRİM...

DUR PROFESÖR! ZAVALLI HAYVANIN KARNI AÇ, ONA KIZMAYIN!

5

BAKIN! O KADAR KÖTÜ BİR KÖPEK DEĞİL... BİR KAÇ OKŞAMA YETİYOR!..

BÜTÜN BİR KEKLİĞİ YESEYDİM BEN DE SANA KUYRUK SALLARDIM!

BİZİMLE GEL GÜZEL KÖPEK! BLEK MUTLAKA SANA BAKMAMA İZİN VERECEKTİR!

NE GÜZEL BİR SÜRPRİZ! BARAKAMIZDA PİS BİR KÖPEĞİMİZ EKSİKTİ ZATEN!

ŞİMDİ PİS KOKUYOR OLABİLİR, AMA BARAKAYA GİTTİĞİMİZDE ONU BİR GÜZEL YIKAYACAĞIM! O ZAMAN GÖRÜN...

6

TAM O SIRADA...
AAAAAAAAAAAH:
BU SES DE NE?..
ŞANSA BAK! ORMANDA ÜZERİME BİR KADIN ÇIKTI!..
SBAMM
BENDEKİ DE ŞANS! KADIN DEĞİL YÜK ARABASI SANKİ!
KURTARIN BENİ! TANRI AŞKINA KURTARIN!
7

NEDEN KAÇIYORSUNUZ BAYAN FOREST!

COURTVILLE'E ALIŞVERİŞE GİTMİŞTİM! DÖNÜŞTE YOLUMA BİR CANAVAR ÇIKTI!

CANAVAR MI? NASIL YANİ BİLDİĞİMİZ CANAVAR MI?

EVET! DEV GİBİYDİ... İKİ METRE BOYUNDA... ELİNDEN TESADÜFEN KURTULABİLDİM... SONRA BENİ TAKİP ETMEYE BAŞLADI!..

BAYAN FOREST, BANA KALIRSA SİZ HER ZAMANKİ GİBİ YİNE ŞEHİRDE İÇKİYİ FAZLA KAÇIRMIŞSINIZ KUZUM!..

SADECE BİR DAMLA KONYAK İÇTİM PROFESÖR, YEMİN EDERİM!

8

O ZAMAN ARTIK EMNİYETTESİNİZ! BİZ EVE KADAR GİTMENİZE YARDIM EDER, SİZİ KORURUZ... ŞU CANAVARDAN KORMAYI BIRAKIN...

RODİ! BAYAN FOREST'İ SEN EVİNE BIRAKIVER!...

YA SİZ? BİZİMLE GELMİYOR MUSUNUZ?

BEN ORMANDA CANAVARI ARAYACAĞIM... SONRA YEMEK İÇİN BİR KEKLİK DAHA VURMALIYIM!..

9

BİRAZ SONRA...

KORKMAYI BIRAKIN VE RODİ'YE GÜVENİN BAYAN FOREST!

KAMPTA GÖRÜŞÜRÜZ PROFESÖR!

İYİ HOŞ KADIN DA ŞU BAYAN FOREST, BİRAZ FAZLA HAYAL GÖRÜYOR!..

GEÇEN AY DA EVİNDE BİR HAYALET OLDUĞUNU İDDİA ETMİŞTİ!

10

AİAAHH!

BAĞIRMAYIN PROFESÖR, BENİM! BLEK!

BLEK NELER OLUYOR KUZUM? AZ DAHA ÖDÜMÜ PATLATACAKTIN!..
ETRAFTA BİR SÜRÜ KIRMIZI CEKETLİ VAR PROFESÖR!
11

LANET OLSUN! BURADA NE İŞLERİ VAR? ONLAR GARİZONLARINDAN BU KADAR UZAKLAŞMAZLAR Kİ!..

BİLMİYORUM! BEN DE ONU MERAK ETTİM... BELKİ DE VATANSEVERLERİN KAMPINI ARAŞTIRIYORLARDIR!..

İŞTE GELİYORLAR!

ONU ARAMAKTAN ÇİZMELERİMİZ AŞINDI!..

İZLER DE BURADA SON BULUYOR!

NE OLURSA OLSUN... SONUNDA ONU BULUP BU GÖREVİ BİTİRECEĞİZ!..

12

BİRİNİ ARIYORLAR. AMA KİMİ?

HİÇ BİR FİKRİM YOK! VATANSEVERLERİN KAMPINA DOĞRU GİDİYORLAR... ONLARI DURDURMALIYIZ!..

SALDIRIN PROFESÖR!

ÇELİK BLEK!

SELAM KIRMIZI KARINCA!.. RİCA ETSEM SİLAHINI ATAR MISIN?

ARGH!

PAK

13

SENİN KULAKLARIN BİRAZ AĞIR İŞİTİYOR GALİBA? DUYMADIN MI SERSEM? SEN DE...
AUGH!

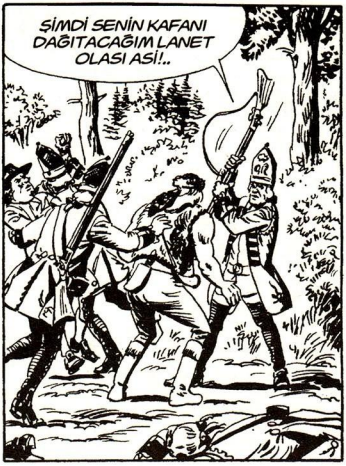
ŞİMDİ SENİN KAFANI DAĞITACAĞIM LANET OLASI ASİ!..

UAAAHH!
PAK
14

POK
HEDEFİ ŞAŞIRDIN KIRMIZI CEKETLİ KURBAĞA!... ZAVALLI ARKADAŞINA VURDUN!..
BLEKK! İMDATTTT!

GELDİM PROFESÖR, GELDİM!

AYAK ALTINDAN ÇEKİL!
15

LANET OLSUN BÖYLE GÖREVE! NE SUÇUM VARDI DA ORDUYA GİRDİM!...

PİS KIRMIZI CEKETLİ!.. AZ DAHA BADEMCİKLERİMİ ALIYORDU!..

HELAL SANA BLEK! HEPSİNİ KAÇIRDIN!..

AMA NİYETLERİNİ ÖĞRENEMEDİK PROFESÖR! TAKİP EDELİM ŞUNLARI!..

FAKAT...

HAY BİN KUNDUZ!

YAKA-LANDIK!

16

DUR, TESLİM OL!

AMA... AMA BU... ÇELİK BLEK!

ONU ÖLÜ VEYA DİRİ YAKALAMALIYIZ... DAVRANIN!

ÖLÜSÜNÜN DAHA GÜVENLİ OLACAĞINDAN EMİN OLABİLİRSİN!..

BİRDEN...

BANG BANG

AAH!

17

KAHRETSİN! DİĞER ASİLER DE GELİYOR!..

BANG BANG

BEN CANIMI SOKAKTA BULMADIM!

SELAM ARKADAŞLAR! NE GÜZEL BİR TESADÜF...

ŞUNLARIN PEŞLERİNE DÜŞELİM!

18

BİRAZ SONRA...

HAY BİN KUNDUZ! ATLARI VARMIŞ!

ARTIK YAKALAYAMAYIZ!

KIRMIZI CEKETLİLERİN BURADA İŞLERİ NEYDİ BLEK? ONLAR BU TARAFLARA PEK UĞRAMAZLARDI!.. DAHA DOĞRUSU KORKARLARDI... SAĞLAM BİR SEBEPLERİ OLMALI...

BEN DE BUNU ÖĞRENMEK İSTİYORDUM!

BUGÜNDEN SONRA GÖZCÜLERİN SAYISINI İKİ KATINA ÇIKARMALIYIZ! KAMPIMIZIN YERİNİ BULAMAMALILAR... ANLAŞILDI MI?

İYİ FİKİR BLEK!

19

O SIRADA...

ARTIK İZLERİ BULMAMIZ İMKANSIZ HALE GELDİ! ŞİMDİ NE YAPACAĞIZ?

DONE CİTY'YE DÖNÜP, KOMUTANLARIMIZA BU DURUMU BİLDİRMELİYİZ...

DAHA SONRA...

NİHAYET! EEE, BİR KEKLİK DAHA VURABİLDİNİZ Mİ PROFESÖR?

HAYIR RODİ! BAŞKA İŞLER ÇIKTI... VURAMADIM...

BU GECE YİNE AÇIZ DESENİZE! BİR YERDEN KURU EKMEK FALAN BULSAK...

YANILIYORSUN RODİ, BAK!

20

ŞU İŞE BAK! BUNLARI NEREDEN BULDUNUZ PROFESÖR?

BAYAN FOREST'E YARDIM EDERKEN ONUN SEPETİ YERİNE YANLIŞLIKLA CEBİME KOYMUŞUM...

SİZ TAM BİR HIRSIZSINIZ PROFESÖR!..

BU ŞEY DE NEREDEN ÇIKTI?

ORMANDA BULDUK! ÖNCE BİZİM KEKLİĞİMİZİ YEDİ AMA SONRA ÇOK SEVDİM... ADINI ŞNUF KOYDUM... BİZİMLE KALABİLİR MİBLEK?

NEDEN OLMASIN? SANA ARKADAŞ OLUR...

O ÇAMAŞIR TEKNESİYLE NE YAPACAKSIN RODİ?

21

SNUF'A BANYO HAZIRLIYORUM!.. İYİ BİR BANYOYA İHTİYACI OLDUĞUNU SEN DE SÖYLEMİŞTİN!..

HAKLISIN! GERÇEKTEN DE ÇOK KÖTÜ KOKUYOR...

GEL SNUF!.. BANYON HAZIR!..

HEV! HEV!

22

HAV! HAV!

BİN BOYNUZLU BİZON! GELME ÜSTÜME!

DURAMIYORUM! DÜŞÜYORUM!..

SPLAFF

BU KÖPEK GİTTİKÇE SİNİRLERİMİ BOZMAYA BAŞLIYOR...

HAYDİ PROFESÖR, BIRAKIN SİNİRLENMEYİ... BİR BANYO SİZE DE İYİ GELİR...

23

DAHA SONRA...

GEL SNUF... ARTIK UYKU ZAMANI...

BİR DAKİKA! O BİT YUVASI BİZİMLE AYNI BARAKADA UYUMAYACAK DEĞİL Mİ?

AMA... NEREDE?

ONUNLA AYNI ÇATI ALTINDA KALMAM MÜMKÜN DEĞİL... ÇUBUK DIŞARI ÇIKAR VE BAĞLA O HAYVANI...

TAMAM, TAMAM... YETER Kİ SÖYLENMEYİN PROFESÖR...

24

O GECE HERKES UYKUYA DALMIŞKEN...

HAUVV! HAUVVV! HAUVVVV!

ŞU KÖPEK DE BİR SUSMADI GİTTİ!.. ZATEN ONU BURAYA GETİRMEK BİR HATAYDI...

HAVLADIĞINA GÖRE MUTLAKA BİR SEBEBİ VARDIR... EN İYİSİ BEN GİDİP BİR BAKAYIM...

İYİ EDERSİN!.. YOKSA...

25

TAM O SIRADA...

KAİ! KAİİİİİ!

SNUF!.. SNUF SANA NE OLDU?

AMAN TANRIM! ŞURAYA BAKIN!

LANET OLSUN! BİRİSİ ONU BIÇAKLAMIŞ!...

KÖPEĞİM, CANIM KÖPEĞİM!..

26

BU KORKUNÇ OLAYI KİM YAPMIŞ OLABİLİR BLEK?

BELKİ BURAYA GİZLİCE BİRİ YAKLAŞMAYA ÇALIŞTI! SNUF BUNU FARKEDİP HAVLAYINCA DA ONU ÖLDÜRDÜ!..

TAM O SIRADA...

AAAAHHH!

BU KORKUNÇ ÇIĞLIK DA NEYİN NESİ?

SES BAYAN BAYAN FOREST'İN EVİNDEN GELİYOR... GİDELİM!

YARDIM EDİN!

27

DİKKAT EDİN BAYAN!.. AH!..

HER SEFERİNDE ÜZERİME DÜŞMEKTEN VAZGEÇİN BAYAN FOREST! SONUNDA BİR GÜN KEMİKLERİMİ KIRACAKSINIZ!..
CANAVAR! CANAVAR!

HAYDİ CANIM SİZ DE!.. BU KEZ NEREDEYDİ?
ORADA... EVİMDE!..
BİR BAKALIM!
28

BURADA CANAVAR FALAN YOK BAYAN!

YEMİN EDERİM BİR DAKİKA ÖNCE BURADAYDI!

TAM YENİ UYUMUŞTUM... ODADA SESLER DUYDUM... BURAYA GELDİĞİMDE CANAVAR KARŞIMDA DURUYORDU...

BOŞ BİR VİSKİ ŞİŞESİ... ARTIK İÇMEKTEN VAZGEÇMELİSİNİZ BAYAN FOREST!..

YEMİN EDERİM İÇMEDİM! GERÇEKTEN BİR CANAVAR GÖRDÜM...

AMA BURADA CANAVARDAN BİR İZ BİLE YOK KI!..

29

BENİ YALNIZ BIRAKMAYIN! KORKUYORUM!.. N'OLUR!..
TAMAM, OLDU... BANA BİR YATAK GÖSTERİN, BEN DE ORADA YATAYIM...

ÇOK İYİ BİR İNSANSINIZ PROFESÖR!
GÖZÜNÜZ AÇIK OLSUN PROFESÖR!..

SEN BU CANAVAR HİKAYESİNE İNANIYOR MUSUN BLEK?
PEK DEĞİL RODİ! AMA BİRİ KÖPEĞİNİ ÖLDÜRDÜ... BAYAN FOREST'İN CANAVARI DA AYNI ŞEY OLABİLİR... EN İYİSİ YATMADAN ETRAFI BİR DOLAŞALIM...
30

DAHA SONRA...
HAY AKSİ!.. ŞİMDİ DE KARNIM ÇOK ACIKTI... UYKU DA UYUYAMAM...

NEYSE Kİ BAYAN FOREST'İN MUTFAĞI HER ZAMAN AĞZINA KADAR DOLUDUR...

ACABA NE YESEM? ÇOK YİYİP MİDEMİ DE BOZMAMAM LAZIM...
31

BİRAZ SONRA...

KAMPTA YABANCI KİMSE YOK RODİ!

BAYAN FOREST'İ KORKUTAN ŞEY ÇOKTAN KAÇMIŞ OLMALI BLEK!..

AAAAAHHH! AYYY! YETİŞİN!... İMDATTTT!

YİNE AYNI ÇIĞLIK!

BU KEZ PROFESÖR BAĞIRIYOR!..

ÇABUK OLALIM RODİ!..

32

YETER VURMA SERSEM BALINA! BEN CANAVAR DEĞİLİM!..

POK

BONG

TAP

NELER OLUYOR BURADA?

AFEDERSİNİZ PROFESÖR! KİLERDE SES DUYUNCA... YİNE O GELDİ SANDIM...

BENİ CANAVAR MI SANDINIZ?

KENDİNİZİ YALNIZKEN DE ÇOK İYİ KORUYABİLECEĞİNİZİ GÖSTERMİŞ OLDUNUZ!..

ARTIK BURADA KALAMAM! EŞYALARIMI TOPLAYIP COURTVILLE'DE OTURAN KARDEŞİMİN YANINA GİDECEĞİM... O CANAVARLA BİR KEZ DAHA KARŞILAŞMAYA DAYANAMAM...

33

ERTESİ SABAH...

BAYAN FOREST GERÇEKTEN GİTSE BARI... BÖYLECE CANAVAR HİKAYESİ DE BİTMİŞ OLUR...

YA GERÇEKTEN CANAVAR VARSA?

BİR DE SEN BAŞLAMA! CANAVARLAR MASALLARDA OLUR!..

AMA KÖPEĞİMİ BİRİNİN ÖLDÜRDÜĞÜ ORTADA...

KÖPEĞİ KİMİN ÖLDÜRDÜĞÜNÜ ORTAYA ÇIKARMALIYIZ!..

DOĞRU SÖYLÜYORSUN! NEYSE, BUNLARI BİR KENARA BIRAKALIM DA OLTALARIMIZI ALIP BALIĞA ÇIKALIM...

34

BAKIN, ORADA BİR ARABA VAR!

AMA BU BAYAN FOREST'İN ARABASI DEĞİL Mİ?

FAKAT BAYAN FOREST NEREDE?

BURADA BİR ŞEYLER OLMUŞ... ÇEVREDE BİR SÜRÜ KIRIK DAL VAR!..

... SANKİ BİRİ ARABADAN ATLAMIŞ GİBİ...

ONU ARASAK İYİ OLACAK!..

35

BİRAZ SONRA...

AMAN TANRIM, BAYAN FOREST!

İYİ, HALA YAŞIYOR!.. AMA ONU BİRİ BIÇAKLAMIŞ...

AYNI ZAVALLI KÖPEĞİM SNUF GİBİ...

BU CANİLİĞİ KİM YAPMIŞ OLABİLİR?

CA... CANAVAR!..

36

AAAHH!
KAHRETSİN! ONA İNANMALIYDIK... ÇOK YAZIK! ZAVALLI ÖLDÜ... ACABA BUNU KİM YAPTI?
BİLMİYORUM AMA ONU MUTLAKA BULMALIYIZ!..

SEN KAMPTAKİLERE HABER VER RODİ... GEREKİRSE BÜTÜN ORMANI ARAYACAĞIZ... HEPSİ GRUPLARA AYRILSINLAR...
UÇARAK GİTTİM BİLE!

GELİN PROFESÖR! BİZ HİÇ VAKİT KAYBETMEDEN ONU ARAMAYA BAŞLAYALIM...
HAKLISIN BLEK! BAYAN FOREST'İN İNTİKAMINI ALMALIYIZ...
37

BİR SAAT SONRA...

TOPRAK BURADA FAZLA KURU... DOLAYISIYLA YERDE BİR TANE BİLE İZ GÖRÜNMÜYOR...

KATİLİ BULMAK ÇOK ZOR OLACAK!..

O SIRADA İLERİDE...

UMARIM BAYAN FOREST'İ ÖLDÜREN ALÇAĞI BİR AN ÖNCE BULURUZ!.. ÇOK İYİ BİR KADINDI ZAVALLI...

UURGGL!

BU DA NE?

BİR AYI GALİBA!

38

YILLARDIR BU TARAFLARDA BİR TANE BİLE AYIYA RASTLAMADIM...

SES BURADAN GELDİ, ŞİMDİ ANLARIZ!

DİKKAT ET TOM! ARKANDA...

URRGL!

AAAHH!

AMAN TANRIM İNANILMAZ BİR CANAVAR!

PAK

39

İMDAAAAAATTT! YARDIM ET!..
BİZİMKİLER-DEN BİRİNİN SESİ...
SES BU TARAFTAN GELDİ... KOŞALIM...

CANAVAR! AYNI HERKÜL GİBİ GÜÇLÜ...
BAYAN FOREST DOĞRU SÖYLÜYORMUŞ! HİÇ BÖYLE KORKUNÇ BİR YARATIK GÖRMEDİM...

ÇABUK OL BLEK! JİM'İ ELİNDEN KURTAR-MALISIN!..
40

BİN KUNDUZ! JİM'İ BİR YAPRAK GİBİ FIRLATTI!

SBAMM

KAH-RET-SİN!

ARTIK BU CİNAYETLERİNE SON VERME ZAMANI...

URGL!

POK

41

KIMILDAMADI BİLE! AHH!
SOCK
KORKUNÇ KUVVETLİ! NE YAPSAM!..
AMA BU KEZ ÇOK KIZDIM!.. ŞİMDİ SENİ ALT EDECEĞİM CANAVAR BOZUNTUSU...
42

FAKAT O SIRADA...

SESLER BU TARAFTAN GELİYOR... HAYDİ!

ÇABUK, ACELE EDELİM!

HAY BİN KUNDUZ! BİZİM CANAVAR ELİMDEN KAÇIYOR!

BİRAZ SONRA...

FAKAT NEREYE GİTTİ?

43

SİZE NE OLDU BÖYLE PROFESÖR?

CANAVAR ÖNCE JİM'E SALDIRDI!.. DAHA SONRA DA BENİ SAF DIŞI ETTİ... SONRASINI HATIRLAMIYORUM!..

44

GÜZEL, JİM'İN BİR ŞEYİ YOK! SADECE BİRAZ SERSEMLEMİŞ!..
TOM DA İYİ DURUMDA! YARALANMIŞ AMA KENDİNE GELİYOR..
PEKİ AMA... BLEK NEREDE?
HAY BİN KOKARCA! BAŞINA BİR ŞEY GELMİŞ OLMASIN?
BURADAYIM ARKADAŞLAR, MERAKLANMAYIN... AMA MAALESEF CANAVARI ELİMDEN KAÇIRDIM... O ALÇAK BENİ OYUNA GETİRDİ... HEPİMİZ BİRLEŞİP ONU YAKALAMALIYIZ!.. HAYDİ, ACELE EDELİM!
45

ERTESİ GÜN DONE CİTY'DE HAREKETLİ DAKİKALAR YAŞANIYORDU... VALİ FERRİS'İN ODASINDA...

ÜZÜLEREK BELİRTEYİM, ARAŞTIRMALARI YARIM BIRAKTIK EKSELANS!

YAPABİLECEĞİMİZ HİÇ BİR ŞEY YOKTU! LOUDİNG ORMANI ASİLERLE DOLUYDU... ÜSTELİK ÇELİK BLEK DE ORADAYDI!

MUTLAKA ASİLERİN O ÇEVREDE BİR KAMPI OLMALI... ORAYA ÇOK DAHA FAZLA SAYIDA ASKERLE GİDİP İNLERİNİ BULMALIYIZ EKSELANS!..

HAYIR, OLMAZ! EĞER BİR SAVAŞ ÇIKACAK OLURSA BU CHARLEY İÇİN ÇOK DAHA KÖTÜ OLUR!

ARTIK MAZERET İSTEMİYORUM! BECERİKSİZ HERİFLER, ÇABUK KIŞLANIZA GERİ DÖNÜN... GİDERKEN DE BANA SUBAYLARDAN TARN VE HOLBERT'İ ÇAĞIRIN!..

46

BİR KAÇ GÜN SONRA...

CANAVARI ELİMİZDEN KAÇIRDIK AMA NEYSE Kİ BİR DAHA ORTAYA ÇIKIP KİMSELERE ZARAR VERMEDİ...

ÇOK MERAK ETTİM, KİMDİ ACABA? VE NEREDEN GELMİŞTİ?

BEN BALIĞA ÇIKIYORUM GELEN VAR MI?

HAYIR RODİ. BİZ AVUKAT CONOLLY'İ BEKLİYORUZ...

İYİ O ZAMAN, BEN GİDİYORUM! BU, AKŞAMA DA YEMEĞİ BEN HAZIRLAYACAĞIM DEMEKTİR!

47

BİRAZ SONRA...

ŞU KULÜBEDEN OLTAMI ALIP HEMEN NEHİRE GİDEYİM... BEKLEYİN BALIKLAR BÜYÜK AVCI RODİ GELİYOR!

ŞU İŞE BAK! KULÜBEYE BİRİLERİ GİRMİŞ VE EŞYALARINI BIRAKMIŞ... GÖRÜNÜŞE BAKILIRSA SADECE İKİ KİŞİLER GALİBA!

KİM OLDUKLARINI ÇOK MERAK ETTİM! ŞU ÇANTALARA BAKAYIM BELKİ BİR İP UCU BULABİLİRİM...

48

SADECE GİYECEK VE YİYECEK!.. BAŞKA BİR ŞEY YOK! BİR İŞE YARAMAYACAK!.. HEY!..

... İŞTE ARADIĞIM ŞEY! CÜZDAN... ÇANTANIN EN ALTINDAYMIŞ...

VAY CANINA, ŞU İŞE BAK! BALIKLAR BİRAZ BEKLEYECEK... BUNU HEMEN BLEK'E HABER VERMELİYİM...
49

FAKAT...

BAK SEN! KÜÇÜK BİR MERAKLI!.. ÇANTAMI NEDEN KARIŞTIRIYORSUN?

ADAMLAR GELDİ, KAÇMAK EN İYİSİ!

DUR BAKALIM BACAKSIZ!

İŞTE SENİ YAKALADIM!

50

BU KADAR MERAKLI OLMANIN CEZASINI SİMDİ ÖĞRENECEKSİN!

AAAHH!

VAY, DEMEK ELİMİ ISIRIRSIN HA? AL BAKALIM VAHŞİ ŞEMPANZE!..
SPLAF
51

UAHHH!

BAŞINI FENA ÇARPTI... ŞİMDİ BU VELETİ NE YAPAĞIZ?

BONG

ONUN KİM OLDUĞUNU BİLİYORUM! BİR KERESİNDE DONE CİTY'DE BLEK'İN YANINDA GÖRMÜŞTÜM!..

BUNDAN DAHA KÖTÜSÜ OLAMAZDI!

KİM OLDUĞUMUZU ÖĞRENDİ! ONU BÖYLE ORTADA BIRAKAMAYIZ!.. BİR AN ÖNCE GÖREVİMİZE DEVAM EDİP CHARLEY'İ BULMALIYIZ...

HAYIR, KÜÇÜK BİR ÇOCUĞU ÖLDÜREMEYİZ!

52

BAŞKA NE YAPABİLİRİZ Kİ? ONU ESİR Mİ ALACAĞIZ YOKSA!..
ONU ÖNCE SIKI SIKI BAĞLAYALIM... DAHA SONRA DA BİR MAĞARAYA GÖTÜRÜP BIRAKALIM... CHARLEY'İ BULUNCA DA DÖNER SERBEST BIRAKIRIZ!..

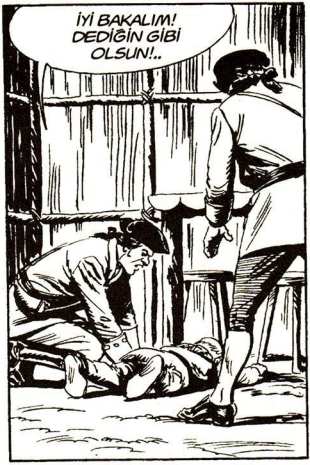
İYİ BAKALIM! DEDİĞİN GİBİ OLSUN!..

DAHA SONRA...
AVUKAT CONOLLY DE NEREDE KALDI ACABA? BİR TÜRLÜ GELEMEDİ!
BEN ASIL RODİ'YE ENDİŞELENMEYE BAŞLADIM... ÇOKTAN DÖNMÜŞ OLMALIYDI!
53

GİDİP İKİSİNİ DE ARASAK İYİ OLACAK! BURADA BEKLEMEK BENİ FENA HALDE SIKTI!..

BİR KAÇ DAKİKA SONRA...
RODİ MUTLAKA HER ZAMANKİ GİBİ BALIK TUTMAYA DALMIŞTIR YİNE!

TAM O SIRADA...
BİN BOYNUZ! BİR AT!..
DİKKAT ET PROFESÖR! BU AT ÇILDIRMIŞ!
54

AAHH!
İMDATT!

İYİ MİSİN PROFESÖR! HASAR VAR MI?

İYİYİM İYİ! AZ DAHA TÜM KEMİKLERİMİ KIRACAKTI BU DÖRT AYAKLI!

BU ATI İYİ BİLİYORUM... AVUKAT CONOLLY'NİN ATI O!..

O ZAMAN BAŞI DERTTE DEMEKTİR!

55

ÇABUK OL PROFESÖR, GİDİP AVUKATI BULALIM!..

BİRAZ SONRA...
BLEK, PROFESÖR! SONUNDA SİZİ BULDUM!
TANRI'YA ŞÜKÜR HAYATTASINIZ! ATINIZI GÖRÜNCE BİZ DE SİZİ ARAMAYA GELİYORDUK!

KORKUNÇ BİR ŞEY OLDU! SİZİNLE BULUŞMAK İÇİN ORMANDA İLERLİYORDUM... SON DÖNEMECE GİRDİĞİMDE BİRDEN...
56

TANRIM! BU DA NE?
AAAAHH!
YERİNDE KAL! ÜSTÜME GELME!
57

URRGL!
AAAH!

URRGL!

ELİMDE SİLAHLA DURMASINI SÖYLEDİĞİMDE İLGİNÇ BİR ŞEKİLDE ÜZERİME GELMEDİ!.. ANLAMADIM, DAHA SONRA BENİ TAKİP DE ETMEDİ!
58

BİN BOYNUZ! O GELDİ!

BİZİ GÖRÜNCE FİKRİNİ DEĞİŞTİRDİ...
KAÇIYOR, TUHAF!
BU DEFA KAÇMASINA İZİN VERMEYECEĞİM! AYAĞINDAN VURACAĞIM!

KAHRETSİN! BU TABANCA DA ÇALIŞMAYACAK ZAMANI BULDU!
CLIK
59

FAKAT O SIRADA...

URRGL!

BİN KUNDUZ! BU NASIL BİR İNSAN BÖYLE?

AMA BU KADAR OYUN YETER BENCE! ARTIK BU PİYESİ BİTİRMEK İSTİYORUM DOSTUM!

60

GELDİK BLEK! ARTIK BİTİR ŞU ÇAM YARMASININ İŞİNİ!

AMAN DİKKATLİ OL BLEK! ADAMIN PEK ŞAKASI YOK!

FAKAT BLEK İKİ YUMRUKTA...

OUCK!

PAK

OOO, BAKSANA AVUKAT, BLEK'İN BİZE HİÇ İHTİYACI YOK! YİNE O İNSAN ÜSTÜ GÜCÜNÜ ORTAYA KOYDU...

61

BEN AVUKAT CONOLLY İLE BİRLİKTE BU İNSAN AZMANINI KAMPA GÖTÜRÜP EMİN BİR YERE KAPATAYIM... SİZ DE RODİ'Yİ KALDIĞIMIZ YERDEN ARAMAYA DEVAM EDİN PROFESÖR...

BİR SÜRE SONRA...

ÖNCE KULÜBEDEN BAŞLAYAYIM! AMA...

HEY, BU KULÜBEDE NE ARIYORSUNUZ? KİMSİNİZ SİZ?

ÖZÜR DİLERİZ, BİZ O KULÜBEYİ TERKEDİLMİŞ SANDIK! İKİMİZ DE TÜCCARIZ VE BURADA İKİ GÜN KONAKLAMAK İSTEMİŞTİK!..

62

TAMAM, KALABİLİRSİNİZ... AMA, SİZE BİR ŞEY SORMAK İSTİYORUM... BU TARAFLARDA HİÇ SARIŞIN, KÜÇÜK BİR ÇOCUK GÖRDÜNÜZ MÜ?

SABAHTAN BERİ BURADAYIZ. AMA HİÇ KİMSEYLE KARŞILAŞMADIK DOSTUM!

HAY BİN BOYNUZ! ŞİMDİ İYİCE MERAKLANMAYA BAŞLADIM!.. HEMEN BLEK'E HABER VEREYİM...

GÜLE GÜLE DOSTUM! VE BURADA KALMAMIZA İZİN VERDİĞİN İÇİN DE TEŞEKKÜRLER...

O SIRADA RODİ MAĞARADA...

BİNLERCE KOKARCA! O ADAMLAR BANA KÖTÜ BİR OYUN OYNADILAR! NE KADAR DA SIKI BAĞLAMIŞLAR, YERİMDEN KIPIRDAYAMIYORUM!.. UHHHH!

63

BİRDEN VAHŞİ BİR SES DUYAR...
GRRUURR!

AMAN TANRIM, BİR KIZIL VAŞAK! ÜSTELİK DE KARNI AÇ GİBİ GÖRÜNÜYOR! İŞTE ŞİMDİ YANDIM...

KENDİMİ KORUYAMAYACAK DURUMDA OLDUĞUMU ANLADI! TANRIM SEN BANA YARDIM ET!
64

AHHHH! İMDATTT!

SAĞOL TANRIM! BOĞUŞMA SIRASINDA VAŞAK İPLERİMİ KOPARDI, ARTIK KENDİMİ KORUYABİLİRİM!..
65

SAVUNMASIZ KÜÇÜK BİR ÇOCUĞA SALDIRMAK KOLAY TABİ! ŞİMDİ GEL BAKALIM...
GRUUUUR!

O ESNADA...
ÇOK ENDİŞELİYİM BLEK! RODİ BİZDEN AYRILDIKTAN SONRA SANIRIM CANAVAR İLE KARSILAŞTI!.. NEREYE BAKTIYSAM ONU BULAMADIM...
BEN DE CANAVARI KONUŞTURMAYI DENEDİM AMA AĞZINDAN TEK KELİME ALAMADIM...

RODİ'NİN NEHİR KENARINDA OLMADIĞINDAN EMİN MİSİNİZ PROFESÖR?
ELBETTE! BİZİM BARAKANIN ORADA İKİ TÜCCAR İLE KARSILAŞTIM!.. SABAHTAN BERİ ORADA KİMSE İLE KARSILAŞMADIKLARINI SÖYLEDİLER!..
66

AMA NE YAZIK Kİ TONGAYA BASMIŞSINIZ PROFESÖR! O İKİ ADAM MAALESEF TÜCCAR DEĞİLLER...
!?!

RODİ! NERELER-DEYDİN SEN?
BİZİ MERAKTAN ÖLDÜRDÜN KÜÇÜK AFACAN!.. O ADAMLAR İLE İLGİLİ NELER BİLİYORSUN SEN?

GERÇEĞİ! ONLAR KILIK DEĞİŞTİRMİŞ İNGİLİZ SUBAYLARI TARN VE HOLBERT...
İKİ KIRMIZI CEKETLİ Mİ? İYİ AMA SEN BUNLI NEREDEN ÖĞRENDİN?
67

RODİ OLANLARI BAŞTAN ANLATTIKTAN SONRA...
ŞU AN KARŞINIZDA DURUYORSAM BU BİR MUCİZE ESERİDİR!..
ÖYLEYSE O İKİSİ BURAYA CASUSLUK YAPMAK İÇİN GELDİLER...

NEYSE, RODİ GERÇEK KİMLİKLERİNİ ÖĞRENDİĞİNE GÖRE BİZ DE GİDİP ONLARA GEREKEN DERSİ VEREBİLİRİZ!..

DAHA SONRA...
PROFESÖR SİZ AVUKAT CONOLLY İLE BİRLİKTE KULÜBENİN ARKASINA DOLAŞIN... BİZ DE ÖN KAPIYI DENEYELİM...
68

SEN BENİMLE BİRLİKTE GEL RODİ!

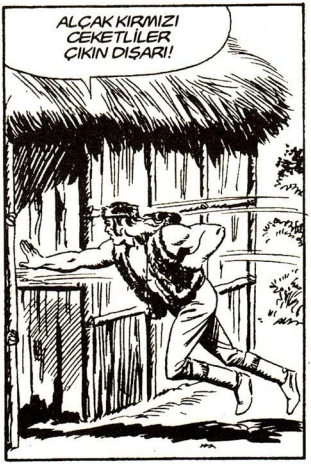

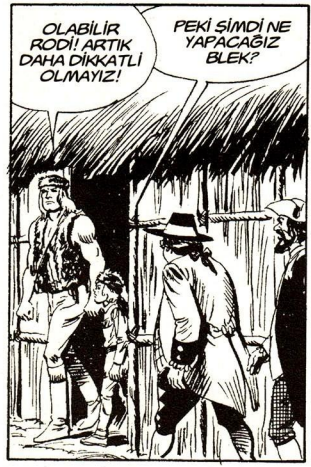
OLABİLİR RODİ! ARTIK DAHA DİKKATLİ OLMAYIZ!
PEKİ ŞİMDİ NE YAPACAĞIZ BLEK?

BÜTÜN AVCILARA HABER VERİP O İKİ KIRMIZI CEKETLİYİ HER YERDE ARAYACAĞIZ! BU ARADA BİZ DE CANAVARIN NASIL VE NEREDEN BU TARAFLARA GELDİĞİNİ ÖGRENECEĞİZ!..
TAMAM BLEK! HEMEN KAMPA DÖNELİM!

TAM ZAMANINDA KULÜBEYİ TERKETMİŞİZ!..
HEM DE CHARLEY'İN NEREDE OLDUĞUNU BULDUK!..
70

ONLARI TAKİP EDELİM! BİZİ KENDİ AYAKLARIYLA CHARLEY'E GÖTÜRSÜNLER!..

DAHA SONRA...
AMA... İNANAMIYORUM! BURASI VATANSEVERLERİN KAMPI... ŞANSA BAK!
BİR TAŞLA İKİ KUŞ DESENE ŞUNA!.. ŞANS YÜZÜMÜZE GÜLDÜ... CHARLEY'İ BULDUĞUMUZ GİBİ VATANSEVERLERİN KAMPININ YERİNİ DE ÖĞRENDİK... VALİ KESİN İKİMİZİN DE RÜTBELERİNİ YÜKSELTİR...

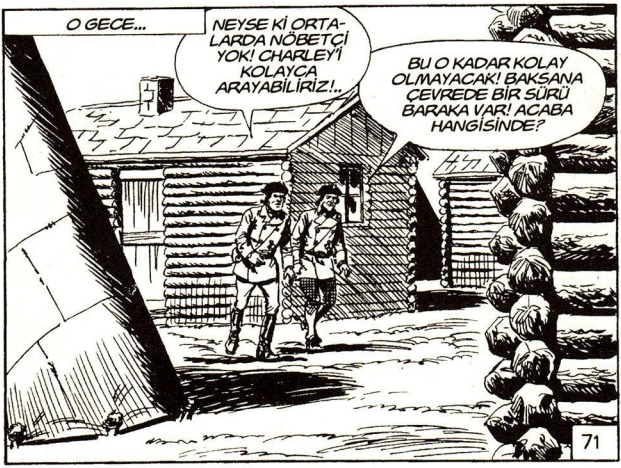
O GECE...
NEYSE Kİ ORTALARDA NÖBETÇİ YOK! CHARLEY'İ KOLAYCA ARAYABİLİRİZ!..
BU O KADAR KOLAY OLMAYACAK! BAKSANA ÇEVREDE BİR SÜRÜ BARAKA VAR! ACABA HANGİSİNDE?
71

UURRGL!
İŞTE ŞUNDA!

ÇABUK KİMSE GELMEDEN İÇERİ GİRELİM TEĞMEN TARN!

UURRGL!
72

SAKİN OL CHARLEY! BENİ TANIMADIN MI? BEN TEĞMEN TARN... SENİ EVE GÖTÜRMEYE GELDİK...

BİRDEN...

URRGGLL!

TANRIM! BU CANAVAR AKLINI KAÇIRMIŞ!

AAARGGH!

BANA YARDIM ET HOLBERT!

73

TARN'IN DURUMUNU GÖREN HOLBERT, SİLAHA DAVRANIR...
BANG
UUURGGH!

NELER OLUYOR BURADA?
VAY CANINA! İNGİLİZ SUBAYLARI TARN VE HOLBERT!

ŞİMDİ BİZE BÜTÜN OLANLARI ANLAT BAKALIM KIRMIZI CEKETLİ!
TAMAM ARTIK HER ŞEYİ ANTLATACAĞIM... CHARLEY VALİ FERRİS'İN ÖZ OĞLUDUR... KÜÇÜKKEN MENENJİT GEÇİRDİĞİ İÇİN AKIL DENGESİNİ KAYBETTİ VE HORMON YAPISI BOZULDU... KISA SÜREDE BİR CANAVARA DÖNÜŞTÜ...
74

DAHA SONRA VALİ OĞLUNU ÖZEL BİR ODAYA KAPATTIRDI... BAŞINA DA NÖBETÇİLER DİKTİ... ANCAK GEÇTİĞİMİZ GÜNLERDE CHARLEY ODASINDAN KAÇTI VE BU ORMANA GELDİ. VALİ BUNU ÖĞRENİNCE BÜTÜN ALAYI OĞLUNU BULMASI İÇİN SEFERBER ETTİ... BULAMAYINCA DA BİZİ SİVİL İKİ TÜCCAR GİBİ OĞLUNU BULMAK İÇİN GÖREVLENDİRDİ... İŞTE HEPSİ BU!..

HEPSİ BU KADAR MI?

SİZİN CANAVARINIZ YÜZÜNÜZDEN ZAVALLI BİR KADIN ÖLDÜ, BENİ BİR VAŞAK PARÇALAYACAKTI... VE PEK ÇOK ARKADAŞIM YARALANDI...

AMA KÜÇÜK!..

SİMDİ SANA KÜÇÜKÜ GÖSTERİRİM...

AHH! AMAN TANRIM! NE OLUR DURDURUN ŞUNU...

HAH! HAH! HA! RODİ'DE ŞU AN ÖYLE BİR ÖFKE VAR Kİ, BİR TABUR KIRMIZI CEKETLİ GELSE NAFİLE!..

SON

75

Şubat 1978
Fransa Kiwi Dergisi: Sayı 274
Orjinal Adı: La Mort en Voyage

Yazan: Maurizio TORELLI
Çizen: Carlo CEDRONI

UMUDA YOLCULUK

VATANSEVERLERİN KAMPINDA SIRADAN BİR GÜN...

NE KADAR ŞANSSIZ BİR ADAMIM!.. KOCA GÜN BOYUNCA ORMANDA DOLAŞTIM AMA BİR TANE TAVŞAN BİLE VURAMADIM!.. NEREYE GİTTİ BU KADAR HAYVAN ANLAMADIM!.. AKSİLİK BU YA KARNIM DA NE KADAR AÇ...

BAYAN DELORME DE SIKI AŞÇIDIR HANI!.. ÖFFF! ŞU MUTFAKTAN GELEN KOKULARA BAK... MIS GİBİ YEMEKLER YAPMIŞ YİNE...

BAYAN DELORME, İÇERİDE MİSİNİZ? GİREBİLİR MİYİM?

1

EVDE KİMSE YOK GİBİ GÖRÜNÜYOR!.. BU KADAR AÇKEN BÖYLE BİR FIRSATI KAÇIRAMAM DOĞRUSU... YAPTIĞIM HİÇ İYİ BİR ŞEY DEĞİL AMA... NE YAPAYIM?

AMAN TANRIM! BU NASIL BİR ÇORBA BÖYLE? AMANNN, NE YAPAYIM... HİÇ YOKTAN İYİDİR!..

KİMSE GÖRMEDEN ŞU KAZANI ALIP HEMEN BURADAN SIVIŞAYIM!..

2

BİRAZ SONRA...
ATEŞİN ÜZERİNE KOYDUĞUM TUTKALI ALAYIM DA SAMANLIĞI ONARAYIM..

AMA, TUTKAL KAZANI NEREYE KAYBOLDU?
ALIŞVERİŞE GİDERKEN BURADA İDİ!..

BLEAAAAR! BEUHEUHH!
!!!
???
3

AMA BU PROFESÖR OKLİTUS!.. DELİLER GİBİ NEDEN BAĞIRIYOR Kİ?

BENİM KAZAN DA YERDE! OBUR ADAM!.. ŞİMDİ TUTKALI KİMİN ALDIĞI ORTAYA ÇIKTI İŞTE... KAZANI YİYECEK SANDI...

AÇILIN DOMUZCUKLAR! BENİM ŞU AN SUYA DAHA ÇOK İHTİYACIM VAR!..

HEY BLEK, ŞURAYA BAK! PROFESÖR YALAKTA DOMUZLARLA BİRLİKTE SU İÇİYOR!..

4

PROFESÖR DELİRDİNİZ Mİ? DOMUZLARLA NE YAPIYORSUNUZ ÖYLE?
NEREDE KALDI SİZİN BİLİM ADAMLIĞINIZ, ŞEREFİNİZ?..

HMMM... MMMM...
TANRIM, BLEK PROFESÖR GERÇEKTEN ÇILDIRDI GALİBA!..

HESAPLAŞMA ZAMANI PROFESÖR!
5

ARTIK EVİME GİRMEKTEN VAZGEÇMELİSİN! BUNU SANA DEFALARCA SÖYLEDİM!
HAYIR, KÜÇÜK BİR YANLIŞ ANLAMA! AHH!
POK

NE OLDU? NEDEN VURDUN ONA JOHN?
YAŞASIN, YENİDEN AĞZIMI AÇABİLİYORUM!..

SANA NASIL TEŞEKKÜR EECEĞİMİ BİLEMİYORUM JOHN! ÖMRÜM BOYUNCA DİLSİZ KALACAĞIMI SANMIŞTIM!..
6

O SIRADA BİRDEN...

BLEK! HEY BLEK! SANA BÜYÜK HABERLERİM VAR!..

İNANILMAZ OLAYLAR OLDU! DAHA FAZLA BEKLEYEMEDEN SANA GELDİM...

ANLATIN AVUKAT CONOLLY... BİZİ DAHA FAZLA MERAKTA BIRAKMAYIN...

İNGİLİZ BİRLİKLERİNİN BAŞINDAKİ GENERAL LEAN BİR MESAJ GÖNDERDİ!.. GÖNDERDİĞİ MESAJDA YAZANLARA GÖRE, BAZI ŞARTLARI YERİNE GETİRİRSEK TOPRAKLARIMIZDAKİ TÜM İNGİLİZ ASKERLERİNİ GERİ ÇEKEBİLECEĞİNİ SÖYLÜYOR...

7

BUNCA YIL SAVAŞTIKTAN SONRA, HÜRRİYET VE BARIŞ ADINA BUNUN NE DEMEK OLDUĞUNU DÜŞÜNEBİLİYOR MUSUN?
AMA BU BİR TUZAK DA OLABİLİR AVUKAT!.. BİLİRSİNİZ İNGİLİZLER'E PEK GÜVEN OLMAZ...
HAYIR! BUNUN İYİ NİYETLİ BİR YAZI OLDUĞUNA ÇOK EMİNİM... GENERAL BANA ONBEŞ GÜN SONRASI İÇİN TOTTEVILLE ŞEHRİNDE BİR DE RANDEVU VERDİ...
BU ÇOK UZUN BİR YOLCULUK AVUKAT!
AMA HÜRRİYET İÇİN HER ŞEYE DEĞER!.. İKİ GÜN SONRA BRAIN LİMANI'NDAN TOTTEVILLE'YE BİR GEMİ KALKIYOR...
BİZ DE SİZİNLE GELELİM AVUKAT CONOLLY! YALNIZ GİTMENİZ DOĞRU OLMAZ...
8

BUNA ÇOK MEMNUN OLURUM BLEK! BÖYLESİ ÖNEMLİ BİR GÖREVDE SENİN YANIMDA OLMAN BANA GÜÇ VERİR...GEMİYİ KAÇIRMAK İSTEMİYORSAK HEMEN YOLA KOYULALIM!..

DAHA SONRA...
KIRMIZI CEKETLİLER'İN NEDEN GERİ ÇEKİLMEK İSTEDİKLERİNİ HALA ANLAMIŞ DEĞİLİM!..
AMERİKAN VATANSEVERLERİYLE BAŞEDEMEYECEKLERİNİ ANLADILAR VE ARTIK DAHA FAZLA ASKER KAYBETMEK İSTEMİYORLAR... BU KADAR BASİT!..

BELKİ DE HAKLISINIZDIR AVUKAT! AMA BEN DE PROFESÖR GİBİ DÜŞÜNÜYORUM...
VAY CANINA! ŞURAYA BAKIN!
9

HAY BİN KUNDUZ! DAPPER KÖPRÜSÜ YIKILMIŞ!

NE BÜYÜK AKSİLİK! AKINTI ÇOK FAZLA, KARŞI KIYIYA YÜZEREK DE GEÇEMEYİZ...

NEHRİN ETRAFINI DOLAŞARAK KARŞIYA GEÇMEK İÇİN YENİ BİR YER ARAMAK BİZE VAKİT KAYBETTİRİR... GEMİYİ KAÇIRABİLİRİZ...

SAKİN OLUN ARKADAŞLAR! ŞANS BİZDEN YANA...

BAKIN! AĞAÇLARIN ARASINDA BİR KIZILDERİLİ KANOSU VAR... KARŞIYA GEÇMEK İÇİN ONU KULLANABİLİRİZ...

10

BUNU İYİ Kİ FARKETTİNİZ PROFESÖR! HEMEN KANOYA ATLAYIN...

BİRAZ SONRA...
SON ZAMANLARDA ÇOK BÜYÜK BİR FIRTINA DA OLMADI AMA... ACABA BU KÖPRÜ NEDEN YIKILDI?

ÇOK ESKİ BİR KÖPRÜYDÜ... BELKİ BU YÜZDEN YIKILMIŞTIR PROFESÖR!..
DÖNDÜKTEN SONRA VATANSEVERLERLE BİRLİKTE YENİSİNİ YAPARIZ...
11

BU SIRADA KARŞI KIYIDAKİ ÇALILIKLARDA...
FEU!

BANG BANG BANG
HAY BİN KUNDUZ! KIYIDAN ÜZERİMİZE ATEŞ EDİYORLAR!.. BAŞINIZI AŞAĞI EĞİN!..
ZIP
ZIP
ZIP

KENDİNİZİ GÖSTERMEYİN, BİR AN ÖNCE KARŞI KIYIYA GEÇMELİYİZ...
12

AMA...

BANG BANG BANG

KAHRETSİN, İKİ ATEŞ ARASINDA KALDIK! KARŞI KIYIDA DA BİZİ BEKLEYENLER VARMIŞ!

BANG BANG BANG

ŞİMDİ ANLIYORUM! BU KIZILDERİLİ KANOSU DA BİR TUZAKMIŞ... BİZİ ÖLDÜRMEK İÇİN NEHRİN ORTASINA GELMEMİZİ BEKLİYORLARMIŞ...

YAPACAK TEK BİR ŞEY VAR!

BLEK BİRDEN BİRE KANOYU TERS ÇEVİRİR...

HERKES KANONUN İÇİNE!

13

KANONUN DERİSİ KALIN... BİZİ KURŞUNLARDAN AZ DA OLSA KORUYACAKTIR...
BURADA ÇOK FAZLA KALAMAYIZ BLEK! BU KADAR ATEŞ KARŞISINDA BİRİMİZE KURŞUN GELEBİLİR... HEM BİRAZ İLERİDE BİLİYORSUN BİR ŞELALE VAR!..

BİLİYORUM PROFESÖR! AZ İLERİDE KAMIŞLIK BİR ALAN VAR... ORAYA GELDİĞİMİZDE DİPTEN GİDİP ONLARIN ARASINA SAKLANACAĞIZ...

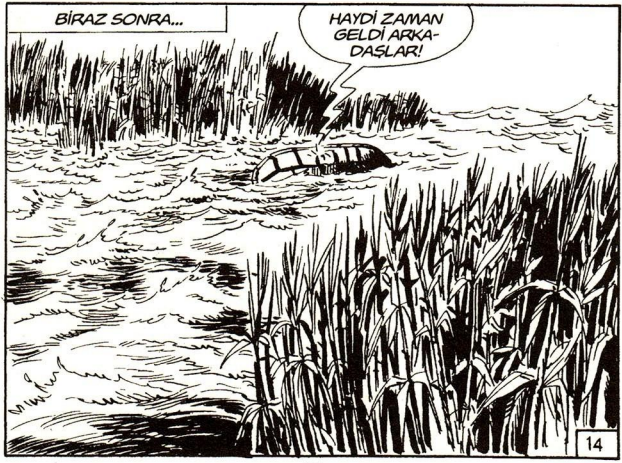
BİRAZ SONRA...
HAYDİ ZAMAN GELDİ ARKADAŞLAR!
14

AKINTI ÇOK GÜÇLÜ, DAYANAMIYORUM!

HAY AKSİ! RODİ AKINTIYA KAPILDI...

TANRI'YA ŞÜKÜR TAM ZAMANINDA...
15

BİRAZ SONRA...

OFFF! NİHAYET!.. BİRAZ DAHA SUYUN İÇİNDE KALSAYDIM... CİĞERLERİM PATLAYACAKTI.

BİR SÜRE BURADA BEKLEYELİM... BİZE KİMİN SALDIRDIĞINI BİLMİYORUZ!.. TEDBİRLİ OLMAKTA HER ZAMAN FAYDA VARDIR...

BİZİ KİM ÖLDÜRMEK İSTEYEBİLİR Kİ?

BİLMİYORUM AVUKAT! BELKİ KIRMIZI CEKETLİLER BELKİ DE ADİ SOYGUNCULAR...

BELKİ DE LİMANA VARMAMIZI ENGELLEMEYE ÇALIŞAN BİRİLERİ...

BU GİDİŞLE DE GEMİYİ KAÇIRDIK ZATEN... BURADA KISILDIK KALDIK BAKSANIZA...

HER AN HER ŞEY OLABİLİR AVUKAT CONOLLY!.. ÇOK SABIRLI VE DİKKATLİ OLMALIYIZ...

SUSUN! BİRİLERİ BİZE DOĞRU YAKLAŞIYOR, DİNLEYİN!

AT NALI SESLERİ!

AMA BU TARAFA GELMİYORLAR... SESLER BİZİM OLDUĞUMUZ YERDEN GİTTİKÇE UZAKLAŞIYOR...

ARTIK BRAİN LİMANI'NA NORMAL YOLDAN GİTMEYECEĞİZ ARKADAŞLAR... BATAKLIĞI TAKİP EDERSEK SİZİ ORAYA ÇIKARTABİLİRİM...

AMA BLEK! BİZİ KİMİN ÖLDÜRMEK İSTEDİĞİNİ BULMAMIZ GEREKMEZ Mİ?

17

O ZAMAN ÇOK ZAMAN KAYBEDERİZ PROFESÖR... PEŞLERİNE DÜŞERSEK TOTTEVILLE'YE GİDEN GEMİYİ KAÇIRIRIZ... HAYDİ GİDELİM...

O SIRADA AZ İLERİDE...

HAH! HAH! HAH! BİRAZDAN KAYALARA ÇARPARAK PARÇALANACAK BUDALALAR!

LANET OLSUN! KANONUN ALTINDAN KİMSE ÇIKMADI... BİZİ FENA ATLATTILAR...

GERİ DÖNÜP KIYI BOYUNCA ONLARI ARAYALIM!.. MUTLAKA BULMALIYIZ!..

18

ERTESİ GÜN BRAİN LİMANI'NDA...

YARIN SABAH GEMİ HAREKET EDİYOR! BİLETLERİ ALDIM. ŞİMDİ GÜZEL BİR HANA GİDİP DİNLENELİM...

BURASI LİMANA DA YAKIN... BURAYA GİRELİM VE UMALIM Kİ İYİ YEMEK YAPIYOR OLSUNLAR...

BENİMSE TEK DÜŞÜNDÜĞÜM İYİ BİR UYKU ÇEKMEK... BÜTÜN GÜN NE KADAR ÇOK YÜRÜDÜK...

AÇ KARNINA UYKU TUTMAZ ÇOCUĞUM... HEM YEMEK YERSEN ÇOK DAHA ÇABUK KENDİNE GELİRSİN!..

19

İSTE BİZİMKİLER! ONLARI BURADA BULACAĞIMIZI BİLİYORDUM!

AUBERGE DU HIBOU ROUGE

DAHA SONRA...

BU HAYATIMDA YEDİĞİM EN LEZZETLİ GEYİK ETİ... DEĞİL Mİ RODİ?

HEY RODİ! UYUDUN MU?

YAZIK YAVRUCAK! YORGUNLUĞA DAHA FAZLA DAYANAMADI...

20

HEY, UFAKLIK UYAN! KALK-SANA...
NE, NE VAR? SİZ KİMSİNİZ? BEN-DEN NE İSTİYOR-SUNUZ?
ODANA GİDİP YATSAN İYİ OLA-CAK! YOKSA YARIN HİÇ AYAK-TA DURAMAYA-CAKSIN!..
DOĞRU, HERKESE İYİ GECE-LER...
AZ SONRA...
KENDİMİ BİR AN ÖNCE YATAĞA ATMAKTAN BAŞKA ŞEY DÜŞÜNEMİYORUM...
21

BU AVUKAT CONOLLY'NİN SON GECESİ OLACAK!..

!!! ???

BU İŞ İLE SEN İLGİLEN JACOB!.. SAKIN YAKALANAYIM DEME... YOKSA BEN ONU GEMİDE ÖLDÜRMEK ZORUNDA KALACAĞIM... BU DA ÇOK RİSKLİ OLUR...

HAY BİN KOKARCA! BU DUYDUKLARIMI GİDİP BLEK'E ANLATSAM İYİ OLACAK...

22

FAKAT...
OOHH!
PAK

NE OLUYOR LESTER?
BU BACAKSIZ GİZLİCE KONUŞTUKLARINIZI DİNLİYORDU... BLEK'İN YAKIN ARKADAŞI... AZ DAHA GİDİP TÜM DUYDUKLARINI ONA ANLATACAKTI...

ONU ÖLDÜRMEK ZORUNDAYIZ!..
BURADA OLMAZ! BOŞUNA ELİMİZİ KİRLETMEYELİM...
23

ONU BATTANİYEYE SARARAK HAN'DAN DIŞARI ÇIKARTIN... ŞEHRİN DIŞINDAKİ TERKEDİLMİŞ EVE GİDİP ONU MAHZENE KİLİTLEYİN... ORADA KİMSE BULAMAZ...

DAHA SONRA...
AMMA YEDİM HA! KARNIM DA DAVUL GİBİ ŞİŞTİ!...

PATLAMADIĞINIZ MUCİZE PROFESÖR! NEREDEYSE YEMEDİĞİNİZ BİR MASA KALDI!
ABARTMAYIN AVUKAT! ŞİMDİ GÜZEL BİR DE UYKU ÇEKTİM Mİ BENDEN KRALI OLMAZ...
24

İYİ GECELER PROFESÖR, İYİ GECELER CONNOLLY!..

İYİ GECELER ARKADAŞLAR...

HERKES YATTIKTAN SONRA...

ARTIK CONOLLY UYUMUŞTUR! HAYDİ JACOB BİTİR SUNUN İŞİNİ...

TAMAM PATRON!

OYSA AVUKAT CONOLLY DAHA UYUMAMIŞTIR...

25

SEN MİSİN BLEK?
VAY CANINA! SEN DE KİMSİN?
SWISSS
26

HAY AKSİ! BU MASA DA NEREDEN ÇIKTI?
ZAC

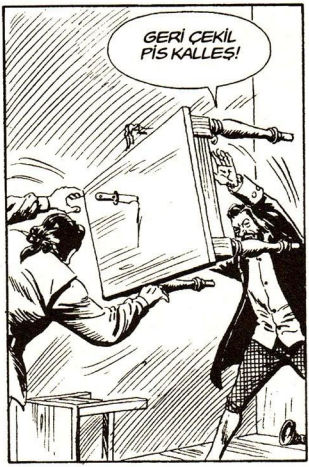
GERİ ÇEKİL PİS KALLEŞ!

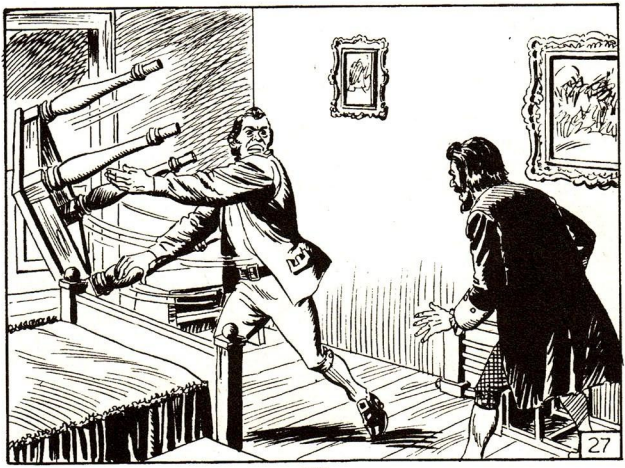
27

AAHH!
BLEK İMDATT!

ÇABUK YETİŞŞŞ!
AVUKAT CONOLLYNİN SESİ! NELER OLUYOR?

BLEK ODAYA GİRER...
HEY, NE OLUYOR BURADA?
28

BIRAK ONU ALÇAK HERİF! ŞİMDİ BEN SANA BUNUN HESABINI SORARIM!..

AOUGH!

SORACAKSIN HA? BEN ÖNCE SENİ TAVUK GİBİ BOĞAZLAYAYIM DA!..

GEBER PİS AVCI!

29

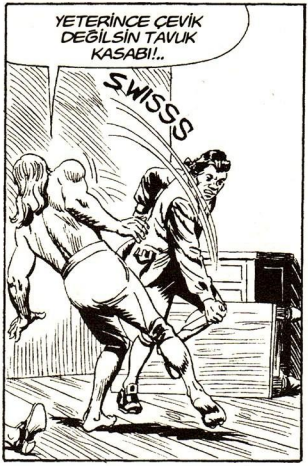
YETERİNCE ÇEVİK DEĞİLSİN TAVUK KASABI!..
ŞWISSS

OOHH!

AVUKAT CONOLLY'DEN HİÇ SES YOK. UMARIM ÇOK GEÇ KALMAMIŞIMDIR...
30

TANRI'YA ŞÜKÜR NEFES ALIYOR! ADAM BOĞAZINI FAZLA SIKINCA BAYILMIŞ OLACAK!..

AVUKAT UYAN!.. HEY AVUKAT KENDİNE GEL!..

BLEK, ŞU ADAM BENİ ÖLDÜRMEK İSTEDİ!
BİLİYORUM AVUKAT, ARTIK TEHLİKE KALMADI! ONU YERE SERDİM...
31

ŞİMDİ BURADA YATIYORDU!.. NEREYE KAYBOLDU?

SİZ BENİ BURADA BEKLEYİN! ONU YAKALAMALIYIM...

O SIRADA...
ŞU İŞE BAK!.. O KADAR YEMEKTEN SONRA ŞİMDİ DE DELİ GİBİ SUSADIM...
32

O ADAMI DURDURUN PROFESÖR!
NE? NASIL? KİM?

AMAN TANRIM! AHHH!
PAK

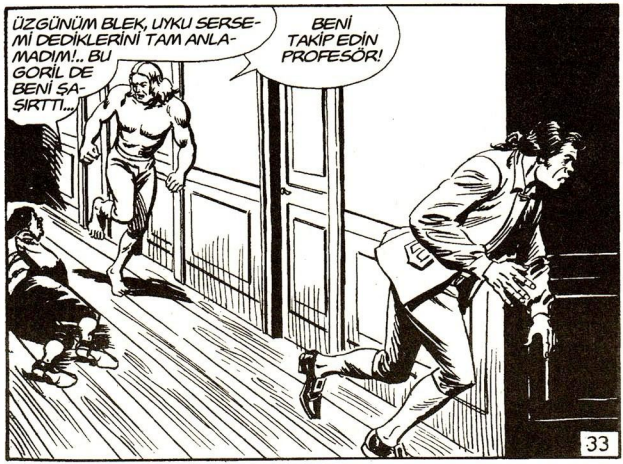
ÜZGÜNÜM BLEK, UYKU SERSEMİ DEDİKLERİNİ TAM ANLAMADIM!.. BU GORİL DE BENİ ŞAŞIRTTI...
BENİ TAKİP EDİN PROFESÖR!
33

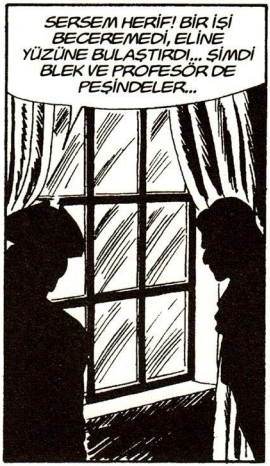
SERSEM HERİF! BİR İŞİ BECEREMEDİ, ELİNE YÜZÜNE BULAŞTIRDI... ŞİMDİ BLEK VE PROFESÖR DE PEŞİNDELER...

SİZ DE ONLARI TAKİP EDİN! JACOB YAKALANACAK OLURSA ONU ÖLDÜRÜRSÜNÜZ...

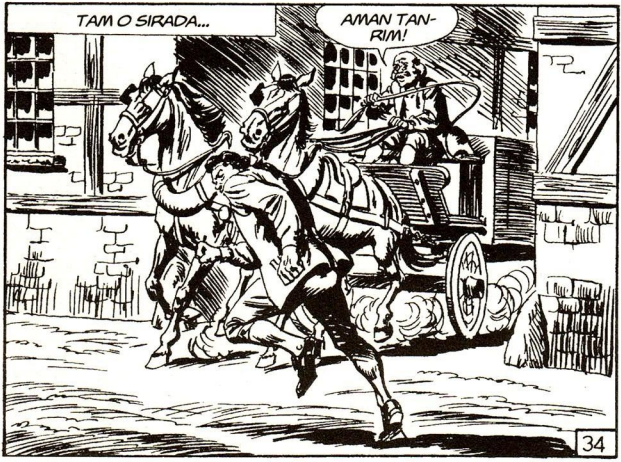
TAM O SIRADA...
AMAN TANRIM!
34

AAAHH!

ŞANSA BAK, ÖLDÜ! AVUKAT CONOLLYYİ KİMİN ÖLDÜRTMEK İSTEDİĞİNİ ÖĞRENEMEDİK...

NASIL? AVUKATI MI ÖLDÜRMEK İSTEDİ?

ÖZÜR DİLERİM, AMA SİZ DE GÖRDÜNÜZ BENİM SUÇUM YOK... KENDİNİ BİR ANDA ARABANIN ALTINA ATTI...

35

NEYSE JACOB'UN CEZASINI TANRI VERDİ... ARTIK ORTADA BİR TEHLİKE KALMADI... YARIN GEMİDE CONOLLYYİ YOK ETMENİN BİR YOLUNU BULURUZ...

BİRAZ SONRA...
ELİNİZDEN KAÇTI MI?
NE YAZIK Kİ, ÖLÜM ONU BİZDEN ÖNCE YAKALADI!.. BÖYLECE ONU KONUŞTURMA ŞANSINI ELDE EDEMEDİK...

BİRİSİ SİZİN TOTTEVILLE'YE GİTMENİZİ ENGELLEMEK İSTİYOR... BUNUN İÇİN DE SİZİ ÖLDÜRMEYİ BİLE GÖZE ALMIŞLAR...
ESRARENGİZ BİR DURUM... BELLİ Kİ BİRİLERİ AMERİKALILAR İLE İNGİLİZLER'İN BARIŞ YAPMASINI İSTEMİYOR...
36

TEDBİRLİ OLALIM VE BU GECE HEPİMİZ AYNI ODADA KALALIM!..

ÇOK İYİ FİKİR BLEK! BÖYLECE AVUKATI DA GÖZDEN KAYBETMEYİZ!..

O SIRADA...

AVUKATI ÖLDÜRECEKLER... BENSE BURADA KAPANA KISILMIŞ BİR VAZİYETTE BİR ŞEY YAPAMIYORUM... DELİRECEĞİM...

BENİM DE SONUM BELLİ DEĞİL!.. BENİ BURAYA ATIP ÖLÜME TERKETTİLER... BURADAN KURTULMANIN BİR YOLUNU BULMALIYIM... AMA NASIL?

37

ŞU DUVARDAKİ ÇİVİ KURTULUŞUM OLABİLİR... AYAĞA KALKIP, ŞUNA BİR YAKLAŞABİLSEM...

UZUN UĞRAŞLAR SONUNDA...
İPLERİ ÇİVİ İLE BİRAZ GEVŞETEBİLİRSEM... BELKİ BİR ŞEKİLDE KAPININ KİLİDİNİ DE KIRABİLİRİM...

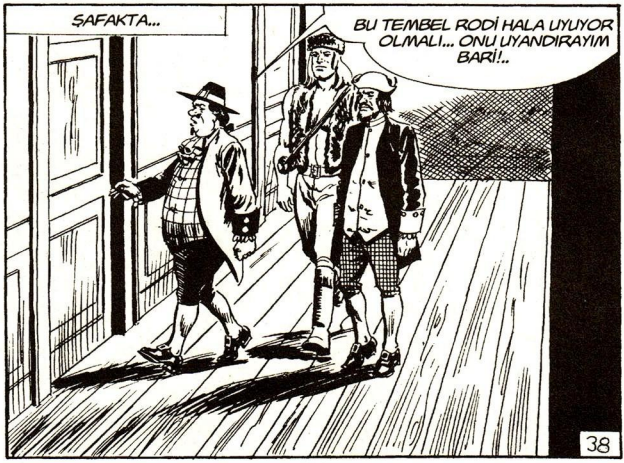
ŞAFAKTA...
BU TEMBEL RODİ HALA UYUYOR OLMALI... ONU UYANDIRAYIM BARİ!..
38

HAY BİN KUNDUZ! RODİ NEREDE?

YATAĞINA DOKUNMAMIŞ BİLE!

DURUN BİR DAKİKA! BELKİ RODİ ERKENDEN KALKIP, YATAĞINI DÜZELTMİŞ VE ŞEHİRDE DOLAŞMAYA ÇIKMIŞTIR... EMİNİM Kİ LİMANA GİTTİĞİMİZDE BİZİ ORADA BEKLİYOR BULACAĞIZ...

UMARIM SİZİN DEDİĞİNİZ GİBİDİR AVUKAT!

BİRAZ SONRA...

HAY BİN BOYNUZ! RODİ'DEN HİÇ İZ YOK!

İÇİMDE KÖTÜ BİR HİS VAR!.. BAŞINA BİR ŞEY GELMİŞ OLABİLİR...

GEMİ KALKMAK ÜZERE, NE YAPACAĞIZ BLEK? RODİ'Yİ DE BURADA BIRAKAMAYIZ...
AVUKAT CONOLLY'Yİ DE YALNIZ BIRAKMAMIZ OLMAZ... BİLİYORSUN ONU ÖLDÜRMEK İSTEYENLER VAR...

EN İYİSİ BEN BURADA KALIP RODİ'Yİ ARAYAYIM, SEN DE AVUKAT İLE BİRLİKTE GİT...
BAŞKA YOL YOK, HAKLISIN!

GEMİYE BİNECEKSENİZ ACELE EDİN! DEMİR ALMAK ÜZEREYİZ... ACELE EDİN!..
40

O SIRADA...
HAY BİN KOKARCA! KOŞMAKTAN CİĞERLERİM PATLAYACAK... TANRI YARDIM ETSE DE GEMİ KALKMADAN YETİŞEBİLSEM...
HAY BİN BOYNUZ! OH!
HAY BİN KOKARCA!
AHH!
SBAMM
KARNIMI EZDİN BUDALA ÇOCUK! NERELERDEYDİN BUNCA SAATTİR?
KORKUNÇ BİR ŞEY DUYDUM PROFESÖR!
41

DUR ŞİMDİ ANLATMANIN SIRASI DEĞİL! ÖNCE GEMİYE YETİŞELİM...

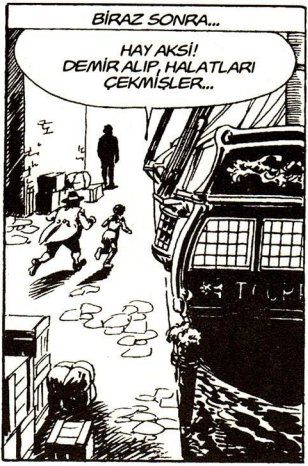
BİRAZ SONRA...
HAY AKSİ! DEMİR ALIP, HALATLARI ÇEKMİŞLER...

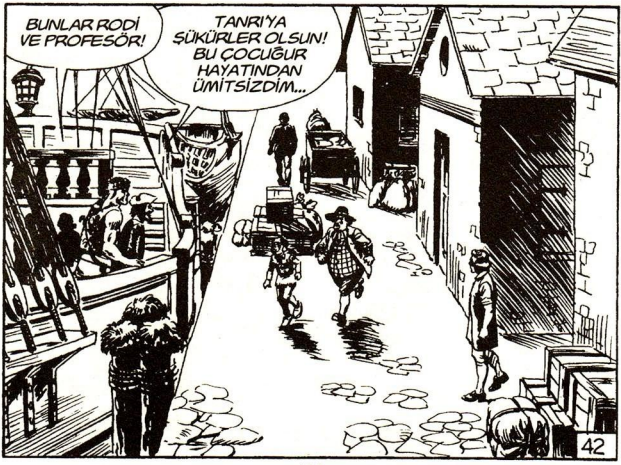
BUNLAR RODİ VE PROFESÖR!
TANRI'YA ŞÜKÜRLER OLSUN! BU ÇOCUĞUR HAYATINDAN ÜMİTSİZDİM...
42

DURMA, HEMEN GEMİYE ATLA RODİ!

HEYOO!
EYVAHH!

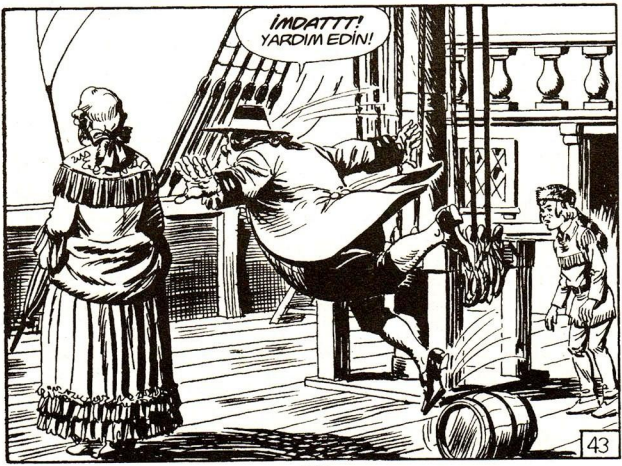
İMDATTT! YARDIM EDİN!
43

AAAAHH!

SBAMM

ÇOK ÖZÜR DİLERİM BAYAN! İSTEMEYEREK OLDU!

ÖZÜR NEYE YARAR SERSEM! FRANSA'DAN GELEN ELBİSEM MAHVOLDU!

YENİ YAPTIRDIĞIM SAÇIM DA SENİN YÜZÜNDEN DARMADAĞIN...

AMA BAYAN! İSTEMEYEREK... AHHH!

SHTAK

44

SENİN YÜZÜNDEN BAŞIMA GELMEYEN KALMADI RODİ! UMARIM SAĞLAM BİR MAZERETİN VARDIR... YOKSA YANDIN...

PROFESÖR BİRAZ SUSUN DA RODİ OLANLARI ANLATSIN!..

RODİ DUYDUKLARINI ANLATIRKEN...

CANI CEHENNEME! ÇOCUK ORADAN NASIL KURTULABİLDİ! ŞİMDİ AVUKATI GEMİDE ÖLDÜRMEK İSTEDİĞİMİ DE ANLATACAK... OYSA BLEK'İN HABERİ YOKTU...

DUYDUNUZ AVUKAT CONNOLLY! HAYATINIZ BURADA DA TEHLİKEDE...

BEN HAYATIMI KAYBETMEKTEN DEĞİL SADECE GÖREVİMİ BAŞARAMAMAKTAN KORKARIM BLEK!

45

KORKMANIZA GEREK YOK! YANINIZDA BİZ VARIZ VE SİZİ TOTTEVILLE'E KADAR GÖTÜRECEĞİZ...

BUNDAN ADIM GİBİ EMİNİM PROFESÖR! SİZDEN DAHA İYİ KORUYUCUYU NEREDE BULABİLİRİM...

AFEDERSİNİZ KAPTAN, SİZE BİR ŞEY SORABİLİR MİYİM?

TABİ, BUYURUN!

GEMİDE MÜRETTEBAT DIŞINDA KAÇ YOLCU VAR?

SİZ DÖRT, ALTI KİŞİLİK BİR GRUP, ARKADAŞINIZIN ÇARPTIĞI HANIM, BİR RAHİP, BİR İŞ ADAMI, BİR ÇİNLİ TÜCCAR, İKİ AVCI... HEPSİ TOPLAM ON ALTI KİŞİ... YEMEK SALONUNDA HEPSİNİ GÖRECEKSİNİZ ZATEN!.. NE OLDU Kİ?

46

BU YOLCULARIN ARASINDAN HANGİSİ BENİM PEŞİMDE OLABİLİR Kİ?

O FRANSA HAYRANI ZÜPPE KADINI BİR TARAFA BIRAKIRSAK...

GERİYE ON BİR KİŞİ KALDI... RAHİBİ VE İKİ AVCIYI DA BİR KENARA KOYARSAK... RODİ AVUKATI ÖLDÜRMEK İÇİN BİR KİŞİNİN GEMİYE BİNECEĞİNİ DUYMUŞ...

KATİL ÇİNLİ'DİR, ÇİNLİ... O LİMON SURATLILARI HİÇ SEVMEM ZATEN...

ÜZGÜNÜM KİMSENİN SURATINI GÖREMEDİM... YARDIM EDEMEYECEĞİM...

ÜZÜLME RODİ! HEPİMİZ ÇOK DİKKATLİ OLALIM VE KULAKLARIMIZI DÖRT AÇALIM... KİMSEYİ AVUKAT CONOLLY'NİN YANINA YAKLAŞTIRMAYALIM... ANLAŞILDI MI?

47

DAHA SONRA...

BU MASADA AVUKATI ÖLDÜRMEK İSTEYEN BİRİNİN OLDUĞUNU DÜŞÜNDÜKÇE TÜYLERİM DİKEN DİKEN OLUYOR...

YEMEKLER ÇOK LEZZETLİYDİ KAPTAN! AÇIK HAVA İNSANIN KARNINI DAHA DA ACIKTIRIYOR...

SİZ YİNE DE FAZLA YEMEMEĞE BAKIN PROFESÖR! BAROMETRE DÜŞÜYOR HAVA HER AN KABARABİLİR...

HAH! HAH! HA!

BENİ DENİZ TUTMAZ... GENÇLİĞİMDE UZUNCA BİR SÜRE DENİZCİLİK YAPTIM BEN...

48

O GECE...
OOOH ... AAAHH...
HEY, BU SESLER DE NE!

RODİ VE PROFESÖR'ÜN KAMARASINDAN GELİYOR...
GİDİP BAKALIM!

NELER OLUYOR? BU GARİP SESLER DE NE?
BİZİM BÜYÜK DENİZCİYİ DENİZ TUTTU DA!
49

ŞİMDİ ŞAKANIN SIRASI DEĞİL!

ŞAKA YAPMIYORUM PROFESÖR! BİR AYNA OLSA DA GÖRSENİZ YÜZÜNÜZ YEMYEŞİL OLDU!

BAKIN BAKIN! ŞİMDİ DE ŞİMDİ DE MORARIYOR!

OOOOH!

VAAY!

BİRAZ SONRA...

LANET OLSUN BU DENİZE!

50

NEYSE Kİ ARTIK KENDİMİ DAHA İYİ HİSSEDİYORUM... GİDİP KAMARAMA UYUYABİLİRİM...

FAKAT...
HAY BİN BOYNUZLU KEÇİ! ÇİNLİ BİZİM CONOLLY'NİN KAMARASININ YANINDA KALIYOR... KATİL KESİN O!

DUR ALÇAK! İŞTE YAKALADIM SENİ!
51

SUÇÜSTÜ YAKALANDIN SARI SURATLI! ELLERİNİ KALDIR VE ARKANI DÖN...

BENİMLE NASIL BÖYLE KONUŞABİLİRSİNİZ? SİZ BENİM KİM OLDUĞUMU BİLİYOR MUSUNUZ?

HEM DE ÇOK İYİ BİLİYORUM! SEN BİR KİRALIK KATİLSİN... ARKADAŞIMIN KAMARASININ KAPISINDA NE YAPIYORSUN?

HAH HA! ANAHTARIMIN NEDEN KAPIYI AÇMADIĞINI ŞİMDİ ANLIYORUM...

BENİ SALAK MI SANDIN SEN! CEBİNDEKİ BU ŞİŞLİK DE NEDİR? YOKSA BİR SİLAH MI?

NE SİLAHI O BENİM PİPOM!

52

BU PİPO ÖLDÜRÜCÜ BİR SİLAH OLABİLİR... SİZ ÇİNLİLER ZATEN SON YIL-LARDA DÜNYAYI İYİCE İSTİLA ETTİNİZ!..

BAKALIM İÇİNDE NE VAR? ÖLDÜRÜCÜ BİR ZEHİR OLABİLİR...
BENİM EN KIYMETLİ PİPOM!
CRACK

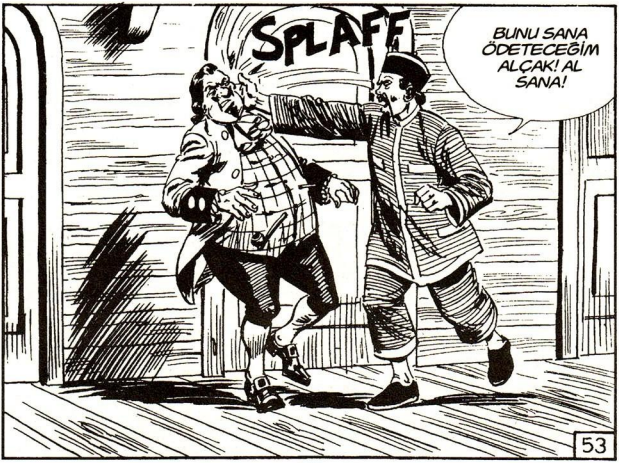
SPLAFF
BUNU SANA ÖDETECEĞİM ALÇAK! AL SANA!
53

NELER OLUYOR BURADA PROFESÖR?

BU SARI SURATLI SERSERİ BANA SALDIRDI!

DURUN! NELER OLUYOR BURADA?

KAPTAN, BU ADAM KATİL! BUNU HEMEN ZİNCİRE VURUN!

NE KATİLİ? TAO-LİEN SAYGIDEĞER VE ZENGİN TÜCCARLARDAN BİRİDİR. ONU TOTTEVİLLE'DE TANIMAYAN YOKTUR!.. SEN NE DEDİĞİNİ BİLİYOR MUSUN?

ŞU İŞE BAK! YANLIŞLIK MI OLDU ACABA?

54

TABİ YANLIŞLIK OLDU SERSEM! BUNDAN SONRA BENDEN UZAK DUR! ANLADIN MI?

BİRAZ SONRA...
KAHRETSİN! OYSA DOĞRU İNSANI YAKALADIĞIMA O KADAR EMİNDİM Kİ!
BU SAYEDE LİSTEMİZDEN BİR KİŞİ DAHA EKSİLDİ PROFESÖR!

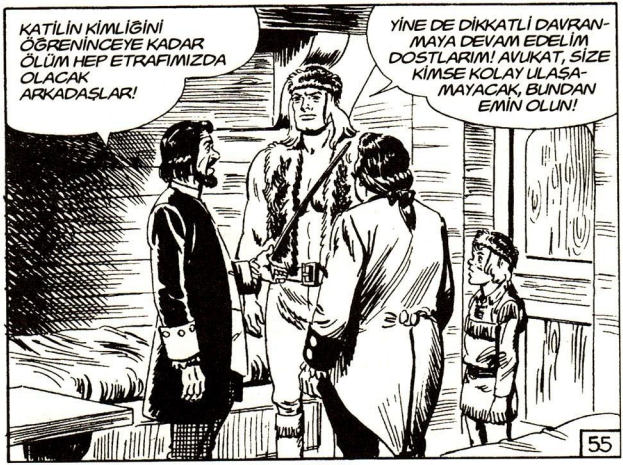
KATİLİN KİMLİĞİNİ ÖĞRENİNCEYE KADAR ÖLÜM HEP ETRAFIMIZDA OLACAK ARKADAŞLAR!
YİNE DE DİKKATLİ DAVRANMAYA DEVAM EDELİM DOSTLARIM! AVUKAT, SİZE KİMSE KOLAY ULAŞAMAYACAK, BUNDAN EMİN OLUN!
55

O SIRADA...
ÇELİK BLEK CONOLLY'Yİ BİR DAKİKA BİLE YALNIZ BIRAKMIYOR... ONU YANINDAN UZAKLAŞTIRMAK İÇİN MUTLAKA BİR ŞEY YAPMALIYIM...
ERTESİ SABAH DENİZİN ÜZERİNİ KOYU BİR SİS TABAKASI ÖRTMÜŞTÜ.
UYKUCU PROFESÖR HALA UYANMADI! BLEK VE AVUKAT CONOLLY DE AYNI... KENDİMİ TUTAMAYIP ŞİMDİ UYANDIRACAĞIM HEPSİNİ...
BAK, BLEK'İN KÜÇÜK ARKADAŞI! BU BEKLEDİĞİMİZ FIRSAT OLABİLİR... DAVRAN!
AKLINIZDA NE VAR PATRON?
56

ANLATIYORUM, İYİ DİNLE! BLEK, CONOLLY VE PROFESÖR GÜVERTEYE ÇIKINCA SEN RODİ'YE YANAŞACAKSIN...

BİRAZ SONRA...

HAY BİN BOYNUZ! NE KADAR KORKUNÇ BİR HAVA BÖYLE!

SALDIRI İÇİN ÇOK İDEAL BİR HAVA... KAMARAYA DÖNÜP KAHVALTILARIMIZI ORADA YAPSAK ÇOK DAHA İYİ OLACAK...

O SIRADA İKİ EL RODİ'Yİ KALDIRIR...

HEY NELER OLUYOR?

57

DÜŞÜYORUM BLEK!
İMDAATTT!

BU RODİ'NİN SESİ!
ACELE EDELİM!

İMDATTT! BLEK YETİŞ!.. KURTAR.. İMDATTT!
58

RODİ DENİZE DÜŞMÜŞ! NEYSEKİ SİS AÇILIYOR... YOKSA ONU GÖREMEZDİK... BLEK YARDIM ET ONA!..

DALGALARA DAHA FAZLA DAYANAMAZ...

HAKLISINIZ! GEÇ OLMADAN ONA YARDIM ETMELİYİM!

59

SİZ ŞU HALATI BLEK'E ATIN CONOLLY!.. BEN KAPTANA ROTAYI ÇEVİRMESİ İÇİN HABER VERMEYE GİDİYORUM...

İŞTE UZUN ZAMANDIR BEKLEDİĞİM AN GELDİ ÇATTI!.. GÜLE GÜLE AVUKAT!

ÖLÜM MELEĞİNİ ARIYORDUN! İŞTE GELDİM AVUKAT CONOLLY!

60

O SIRADA...
DENİZE ÇOCUK DÜŞTÜ, ÇABUK KAPTANA HABER VER, ROTAYI DEĞİŞTİRSİN!..

HEY, BU DA NESİ BÖYLE?
BANG

BİRİNCİDE SIYIRDI AMA İKİNCİSİNDE HEDEFİ ŞAŞIRMAYACAĞIM AVUKAT!
61

DUR SERSEM! AT TABANCAYI!
BANG

AAAHHH!

LANET OLASI YILAN! DEMEK AVUKATI ÖLDÜRMEK İSTEYEN KATİL SENDİN HA?
YAPMA, AHHH!
PAK
62

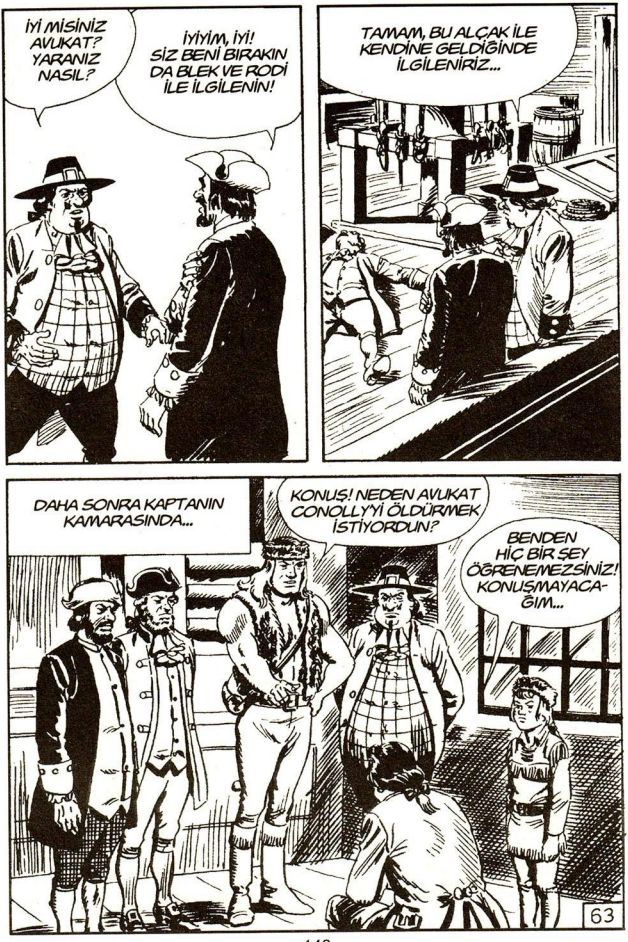
İYİ MİSİNİZ AVUKAT? YARANIZ NASIL?
İYİYİM, İYİ! SİZ BENİ BIRAKIN DA BLEK VE RODİ İLE İLGİLENİN!
TAMAM, BU ALÇAK İLE KENDİNE GELDİĞİNDE İLGİLENİRİZ...
DAHA SONRA KAPTANIN KAMARASINDA...
KONUŞ! NEDEN AVUKAT CONOLLYYİ ÖLDÜRMEK İSTİYORDUN?
BENDEN HİÇ BİR ŞEY ÖĞRENEMEZSİNİZ! KONUŞMAYACAĞIM...
63

ÜSTÜNÜ ARAŞTIRIN, BAKIN KİMLİĞİ FALAN VAR MI?

BİR KİMLİK! BAKALIM KİMMİŞ!
ÇABUK OKUYUN PROFESÖR!

BİN DEFA LANET OLSUN! BU ADAM KİM BİLİYOR MUSUNUZ?
JİM DARGAN!
SİLAH TÜCCARI!
BU ADAM BİR VATAN HAİNİDİR!.. YILLARDIR İNGİLİZLER'E VE KIZILDERİLİLERE SİLAH SATIP DURUYOR...
64

BU ADAM ÇOK TEHLİKELİDİR KAPTAN! TOTTEVILLE'YE GELİNCEYE KADAR GÖZ ALTINDA TUTULSUN ANLADINIZ MI?..
TAMAM BLEK! ONU ZİNCİRE VURDURUP BAŞINDA BİR NÖBETÇİ BEKLETECEĞİM...

BİRAZ SONRA...
NEYSE BU APTALLARIN JEB'TEN HABERLERİ YOK! BU HAPİSTE FAZLA KALMAYACAĞIM DEMEKTİR...

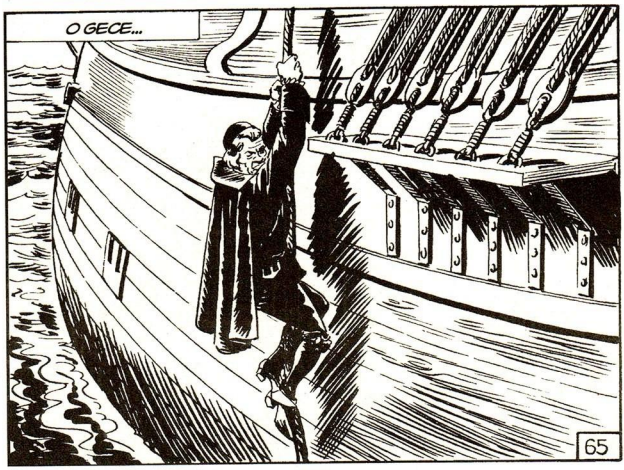
O GECE...
65

CRASH

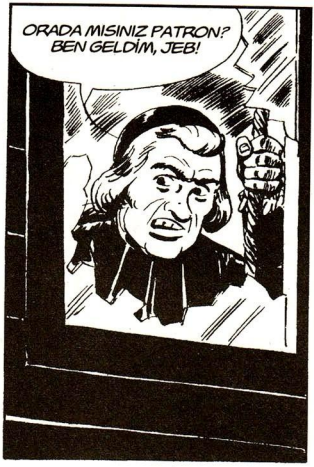
ORADA MISINIZ PATRON? BEN GELDİM, JEB!

SİSSST! YAVAŞ KONUŞ... KAPIDA BİR NÖBETÇİ BEKLİYOR...
MERAK ETMEYİN, SİZİ KURTARACAĞIM PATRON!
66

HAYIR, ŞİMDİ DEĞİL! NÖBETÇİ BURAYA KİMSEYİ YAKLAŞTIRMIYOR... SEN GEMİNİN KARAYA OTURMASI İÇİN BİR YOL BUL! ÇIKAN KARMAŞADA KAÇMAMIZ DAHA KOLAY OLUR...
NE KADAR ZEKİSİNİZ PATRON! BÖYLECE CONOLLY'DE TOTTEVILLE'YE GİDEMEZ!..

DAHA SONRA...
İYİ GECELER PEDER! ARTIK HAVA DÜZELDİ... YILDIZLAR GÖKYÜZÜNDE BİR ELMAS GİBİ PARLIYORLAR DEĞİL Mİ?..

AMA SEN DEDİKLERİMİ YAPMAZSAN SADECE KARANLIĞI GÖREBİLECEKSİN!
NELER SÖYLÜYORSUNUZ PEDER?
67

EĞER ÖLMEK İSTEMİYORSAN ROTAYI KIYIYA ÇEVİR!

İMKANSIZ! BU BÖLGEDE KIYIYA YAKIN ÇOK SIĞ KAYALIKLAR VAR... DAHA KIYIYA VARAMADAN BATARIZ...

İYİ YA! BEN DE ZATEN ONU İSTİYORUM...

İNDİR O SİLAHI ŞEYTAN! YOKSA...

DEMEK BANA BİR DE KABARIYORSUN HA KAPTAN EFENDİ? NE KADAR CESURMUŞSUN! TANRI'YA DUA ET, SES OLMASIN DİYE ATEŞ EDEMİYORUM...

OOOOHH!

68

DÜMENİ KENDİM İDARE ETMELİYİM! NEYSE Kİ KIYI ÇOK YAKINDA...

FAKAT BİRAZ SONRA...

CRASSH

KAHRETSİN... AYAKTA DURAMIYORUM... CANI CEHENNEME!

69

BİRAN ÖNCE BURADAN UZAKLAŞMALIYIM! BİRAZ SONRA BÜTÜN YOLCULAR BURAYA TOPLANACAKLAR...

BİRAZ SONRA...
O KORKUNÇ SES DE NEYDİ PEDER?
GEMİ BATIYOR OĞLUM! KAPTAN SENİ ÇAĞIRMAMI SÖYLEDİ!.. BENİM ŞU AN YOLCULARA YARDIM ETMEM GEREK...

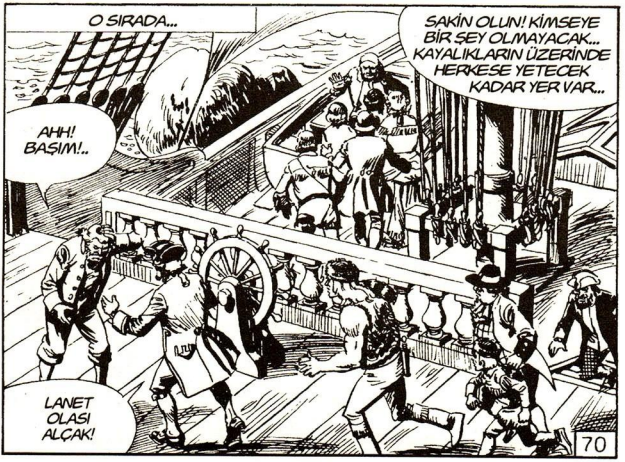
O SIRADA...
AHH! BAŞIM!..
SAKİN OLUN! KİMSEYE BİR ŞEY OLMAYACAK... KAYALIKLARIN ÜZERİNDE HERKESE YETECEK KADAR YER VAR...
LANET OLASI ALÇAK!
70

ROTADAN NASIL ÇIKTIN? BÖYLE BİR YANLIŞLIĞI NASIL YAPABİLİRSİN? ÇABUK ANLAT BANA...

BENİM SUÇUM DEĞİL Dİ KAPTAN! RAHİP ROTAYI KIYIYA ÇEVİRMEMİ İSTEDİ... BEN KABUL ETMEYİNCE DE TABANCANIN KABZASIYLA KAFAMA VURDU...

NASIL YANİ?

BU NASIL BİR RAHİP BÖYLE?

ANLAMADIN MI KÜÇÜK CAHİL? BU ADAM GERÇEK BİR RAHİP DEĞİL!

GELİN PROFESÖR! O SERSERİNİN DARGAN'I SERBEST BIRAKMASINI ÖNLEMELİYİZ...

71

ARTIK SERBESTSİNİZ PATRON!

ÇABUK OL! GEMİNİN DUVARI HER AN YIKILABİLİR VE SULARIN ALTINDA KALABİLİRİZ!

TAM O SIRADA...

KRAAAAK

ŞEYTAN ALSIN!

AHHH! PATRON İMDATTT!

72

O SIRADA...

HAY BİN KUNDUZ! GEMİ BATIYOR.. DARGAN VE ADAMI BİR FARE GİBİ BURADA BOĞULACAK...

ÇABUK YUKARI ÇIKALIM BLEK! YOKSA BİZİM DE SONUMUZ ONLAR GİBİ OLACAK...

DAHA SONRA YOLCULAR VE MÜRETTEBAT FİLİKALARLA KIYIYA ÇIKARLAR..

DARGAN AMACINA ULAŞTI! GENERAL LEON İLE RANDEVUYA HAYATTA YETİŞEMEYİZ... ORAYA GİTMEDİĞİMDE DE TEKLİFİNİ REDDETTİĞİMİ SANACAK...

TANRIM! KIZILDERİLİLER GELİYOR!..

73

FAKAT BUNLAR SOSHİMA TAKA VE TCHACK WASHLAR!..

SELAM BLEK! BİZİ MANİTU KARŞILAŞTIRDI... BİZ DE KUTSAL KAYAYA GİDİYORDUK!..

SOSHİMA BİZİM DE SANA ÇOK İHTİYACIMIZ VAR... BİZE ACELE OLARAK DÖRT AT VEREBİLİR MİSİN?

ATLARIM EMRİNDEDİR! İSTEDİĞİNİ AL BLEK!..

BÖYLECE BİR KAÇ GÜN SONRA TOTTEVILLE'DE BİR OTELDE...

GENERAL LEON! SİZİ TANIDIĞIMA SEVİNDİM!..

BEN GENERAL THOMPSON'UM... GENERAL LEON'U ASİLERLE BARIŞ GİBİ SAÇMA SAPAN FİKİRLERİ OLDUĞU İÇİN BAŞKA YERE TAYİN ETTİLER... BEN SİZE SİLAHLARINIZI BIRAKIP TESLİM OLMANIZI EMREDİYORUM... HAYDI, ACELE EDİN...

74

HAY BİN KUNDUZ! BİZE BU KADAR YOLCULUĞU BU SAÇMALIK İÇİN MI YAPTIRDINIZ?..
DÜŞMANLIĞIMIZ DEVAM ETTİĞİNE GÖRE... ŞU MÜREKKEP HOKKANIZI ÖDÜNÇ ALABİLİR MİYİM?

BUYRUN BURADAN BAŞLAYALIM!
ÖNCELİKLE SİZ İKİNİZİN ÇOK UYKUSU GELMİŞ BAKSANIZA...
TANRIM!

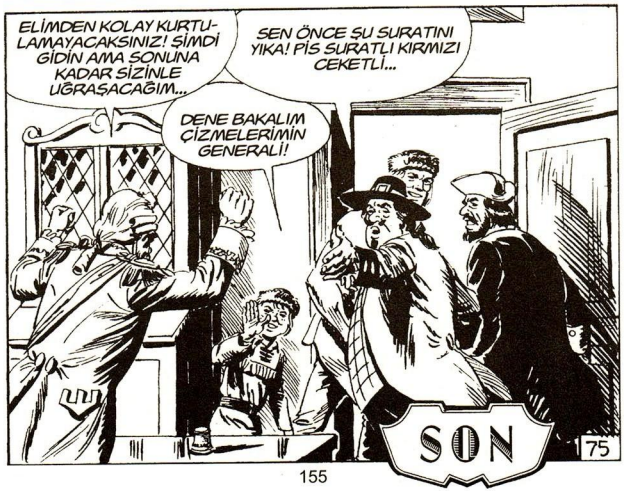
ELİMDEN KOLAY KURTULAMAYACAKSINIZ! ŞİMDİ GİDİN AMA SONUNA KADAR SİZİNLE UĞRAŞACAĞIM...
SEN ÖNCE SU SURATINI YIKA! PİS SURATLI KIRMIZI CEKETLİ...
DENE BAKALIM ÇİZMELERİMİN GENERALİ!
SON
75

Temmuz 1972
Fransa Kiwi Dergisi: Sayı 207
Orjinal Adı: Attaque-surprise

Yazan: Maurizio TORELLI
Çizen: Carlo CEDRONI

SÜRPRİZ SALDIRI

GENİŞ BİR VADİYE BAKAN ORMANIN GİRİŞİNDE İNGİLİZ BİRLİKLERİ İLERLEMEKTEDİR...

KAÇ KİŞİLER SAYABİLDİN Mİ?

ELLİ KİŞİ KADAR!..

BİN KOKARCA ASKINA! BİR AYDIR KIRMIZI URBALILAR BU BÖLGEDE SAYILARINI HIZLA ARTTIRIYORLAR..

HEPSİ DE WİNDER KALESİ'NE GİDİYOR..

SANKİ WİNDER KALESİ'NDE BİR RANDEVULARI VAR..

FAKAT NEDEN? ACABA KIRMIZI URBALILARIN AKLINDA NE VAR? BÜYÜK İHTİMALLE İNGİLİZLER VATANSEVERLERE SALDIRMAK İÇİN HAZIRLIK YAPIYORLARDIR.. BUNU ÖĞRENMELİYİZ...

1

BOŞ LAF! GEÇERLİ KAĞIT OLMADIKÇA WINDER KALESİ'NE BİR CİVCİV BİLE GİREMEZ...
BİLİYORUM AMA GEREKİRSE CİVCİV KILIĞINA GİRİP BUNU BAŞARMALIYIZ...

PROFESÖR BALINA KILIĞINA GİRMESİ DAHA KOLAY OLUR! HEH! HEH!
SEN DE TEKE! LEŞ GİBİSİN!

O SIRADA KOMUTANIN GÖNDERDİĞİ BİR ÖNCÜ İNGİLİZ GRUBU ONLARI GÖRDÜ...
BAK... BAK... BAHSE GİREREM BİZİM KALEYİ GÖZETLİYORLAR...
ELLER YUKARI!
SEN, AT O TÜFEĞİ!

DUYMADIN MI? AT O TÜFEĞİ DEDİM!
DERHAL!

FAKAT TÜFEĞİ ATMADAN TETİĞE BASTI...
BANG
2

SKRAPPKS

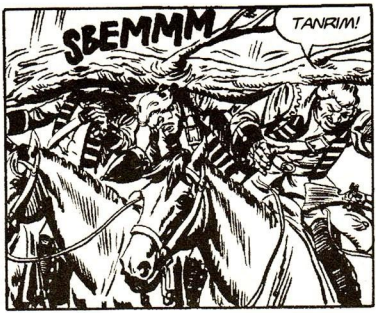
SBEMMM
TANRIM!

ÜZERLERİNE YÜRÜYÜN!
HEH! HE! FAKA BASTINIZ KIRMIZI URBALILAR!..

SENİ GEBERTECEĞİM...

ASLA AYININ POSTUNU ÖLDÜRMEDEN SATMA!
SMACK
3

HİÇ DEĞİLSE TORBANA ATANA KADAR!

O SIRADA...

EĞER YILDIZLARI DÜRBÜNLE SAYMAK İSTERSEN BU EN GÜZEL YÖNTEMDİR.
PAK

BIRAK TÜFEĞİMİ PİS VELET!
ASIL SEN BIRAK ÇİRKİN HERİF!

BANG

AHHH!
SBEMMM
4

HA! HA! HA! RODİ ASKERİN HAKKINDAN GELMEKLE KALMADI, BİZE KAHVALTI DA HAZIRLADI... SÜLÜNE BAK!
SÜLÜNÜ BIRAKIN PROFESÖR! BUNLARI NE YAPACAĞIMIZI DÜŞÜNÜN!

BAĞLAYIP BURADA BIRAKALIM!
HAYIR! ONLARI ARAMAYA GELEBİLİRLER. İNGİLİZLER ONLARI GÖZETLEDİĞİMİZİ BİLMEMELİ...

O HALDE NE YAPABİLİRİZ?
ONLARI AVCILARIN KAMPINA GÖTÜRÜP HAPSEDECEĞİZ. SORGULAYIP BU HAREKETLİLİĞİN NEDENİNİ DE ÖĞRENEBİLİRİZ.

DAHA SONRA...
BAKIN! BLEK BUGÜN İYİ AVLANMIŞ!

ONLARI BENİM KULÜBEME GÖTÜRÜN!
KIRMIZI URBALILAR BÜLBÜL GİBİ ŞAKIYACAKLAR...
5

AZ SONRA...

KONUŞUN, NEDEN WINDER KALESİNE GİDİYORDUNUZ?

BİZ BİR ŞEY BİLMİYORUZ!

BÖLÜĞÜMÜZ ORAYA GİTMEK İÇİN EMİR ALDI!

BAŞKA BÖLÜKLERİN DE ORAYA GİTMEK İÇİN EMİR ALDIKLARINI BİLİYORUZ. FAKAT NEDENİNİ BİLMİYORUZ.

HIMM... BU BANA SAMİMİ GELMİYOR. ZATEN ÖNEMLİ BİR ŞEYSE ASKERDEN GİZLENMESİ NORMALDİR.

YALNIZ BAŞTAKİLER BİLİYORDUR!

WİNTER CİTYYE GİTMEKTEN BAŞKA ÇARE KALMADI. KALEYE GİRMEMİZ ŞART!..

BİZ POSTU SERMEDEN ÖNCE WİNDER CİTY KARINCA SÜRÜSÜ GİBİ İNGİLİZ İLE KAYNAYACAK.

BİZ DE BU KARINCALARIN ARASINA KAYNAYACAĞIZ!

SOYUNUN! RODİ, ROSSA ANNEYİ ÇAĞIR. BU KIRMIZI URBALILARIN ELBİSELERİNİ BİZE UYDURMASI GEREK.

6

İŞTE OLDU! SANA DA ÇOK YAKIŞTI RODİ!

BU KOKULU ÜNİFORMALARIN İÇİNDE BERBAT HİSSEDİYORUM!

ALIŞSAN İYİ OLUR! KİMBİLİR ONLARI NE KADAR GİYECEĞİZ!

AZ SONRA...

İYİ ŞANSLAR BLEK!

TUTUKLULARA DİKKAT EDİN!

MERAK ETME! ONLARI GÖZDEN KAÇIRMAYIZ!

ERTESİ GÜN...

GÜZEL DİNLENDİK AMA WİNDER CİTY'E GELMEKTE DE REKOR KIRDIK...

7

BİN KOKARCA AŞKINA! NE KADAR ÇOK ASKER VAR!
İYİ Kİ HEPSİ UZAKTAN GELİYOR! BENİ TANIMA İHTİMALLERİ ÇOK AZ!

ŞURAYA BAK BLEK!

GEÇİŞ KAĞITLARINIZ TAMAM... GİREBİLİRSİNİZ!

GEÇİŞ KAĞIDINI ASKERLERE BİLE SORUYORLAR! KALEYE NASIL GİRECEĞİZ?

DUVARLARA TIRMANMAK İMKANSIZ! ORADA BİR YIĞIN ASKER VAR!
BİR GEÇİŞ KAĞIDI BULMAMIZ GEREK!
8

AMA NASIL?
WİNDER CİTY'DE SAM LAFORGE ADLI BİR SAHTEKARIN OTURDUĞUNU DUYMUŞTUM! SAHTE KAĞITLAR YAPARMIŞ...

DERHAL ONU BULMALIYIZ!
AMA WİNDER KOCA BİR ŞEHİR!

BİLİYORUM AMA WİNDER CİTY'NİN BÜTÜN EVLERİNE GİRMEK PAHASINA DA OLSA ONU BULMALIYIZ! AYRILALIM! BİZ RODİ İLE GÜNEYE GİDERİZ!
TAMAM...

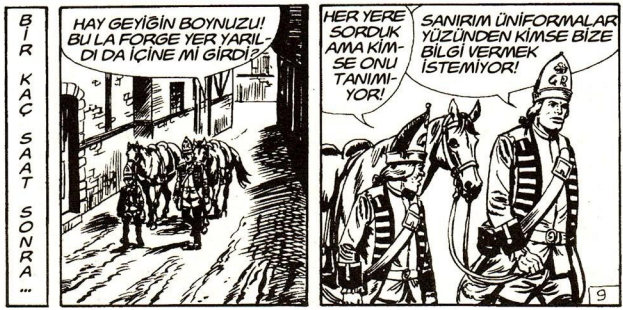
BİR KAÇ SAAT SONRA...
HAY GEYİĞİN BOYNUZU! BU LA FORGE YER YARILDI DA İÇİNE Mİ GİRDİ?
HER YERE SORDUK AMA KİMSE ONU TANIMIYOR!
SANIRIM ÜNİFORMALAR YÜZÜNDEN KİMSE BİZE BİLGİ VERMEK İSTEMİYOR!
9

BAK BLEK! GÖZLERİME İNANAMIYORUM!
GR

BU GERÇEK BİR MUCİZE!

UMARIM ONU EVDE BULURUZ...
TOC
LAFORGE
TOC
TOC

NE İSTİYORSUNUZ?
SAM LA FORGE ADINDA BİRİNİ ARIYORUZ!

TABİ... BUYRUN...
LAFORGE
NE ŞANS... HERŞEY BEKLENENDEN DAHA ÇABUK OLDU!
10

AŞAĞIDA, LABORATUARDA!

ÇOK KARANLIK! LAMBA VAR MI?
MERDİVENLERDEN YUVARLANMA TEHLİKESİ VAR!

ZATEN ÖYLE OLACAK!
SBEMMM

BİN GEYİK AŞKINA!
HAY TÜM KOKARCALAR!

UZUN BİR DÜŞÜŞTEN SONRA...
YARALANDIN MI RODİ?
HAYIR AMA BOYNUMUN KIRILMAMASI BİR MUCİZE!
11

PEKİ O ÇADI NEDEN BİZE BU OYUNU OYNADI?
BİLMİYORUM!

NEYSE, BURADAN ÇIKMALIYIZ! BURASI BANA BİR KAPAN GİBİ GELİYOR!

DIŞARIDAN KİLİTLİ BLEK!
ÖNEMLİ DEĞİL...

BU SİNİRLE NE KADAR SAĞLAM OLURSA OLSUN KIRARIM!

NİTEKİM...
O LANET ADAMLAR KURTULMUŞLAR!
SCRASH
BİZİ TAM VAKTİNDE ÇAĞIRDIN MARTHA!
12.

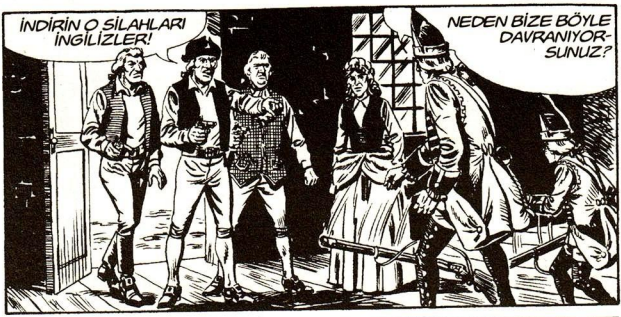
İNDİRİN O SİLAHLARI İNGİLİZLER!
NEDEN BİZE BÖYLE DAVRANIYORSUNUZ?

SUS! SORULARI BİZ SORARIZ!
SAM'İ NEDEN ARIYORDUNUZ? TUTUKLAMAK İÇİN Mİ?

AMA BAŞARAMAYACAKSINIZ! SAM'İMİ ELİMDEN ALAMAYACAKSINIZ! KOCAM ONUN ASİLER İÇİN ÇALIŞTIĞINI ANLADIĞINIZI BİLİYORDU VE KAÇTI BURADAN!
BİR BU EKSİKTİ!

ÜZÜLDÜN DEĞİL Mİ PİS İNGİLİZ? BİRAZDAN İKİNİZ DE ÖLECEKSİNİZ VE SAM İLE UĞRAŞAMAYACAKSINIZ!
HATA YAPIYORSUNUZ! BİZ İNGİLİZ DEĞİLİZ!

BEN ÇELİK BLEKİM!
SEN SOYTARININ TEKİSİN!
13

ÇELİK BLEK ASLA BU AŞAĞILIK ÜNİFORMAYI GİYMEZ!
BIRAKIN BU PALAVRALARI ARTIK!

BİR ŞEYLER YAPMAK İÇİN ÇOK UZAKTAYIM!
SONUMUZ GELDİ!

FAKAT O ANDA...

NE OLUYOR?
TAM ZAMANINDA GELDİN HARVEY! İKİ İNGİLİZ'İ GEBERTECEĞİZ!
HARVEY!

HAY KAFAMA ŞİMŞEK DÜŞSÜN!

İNDİRİN SİLAHLARI AHMAKLAR! NEREDEYSE ÇELİK BLEK'İ ÖLDÜRECEKTİNİZ!
DEMEK DOĞRU SÖYLÜYORDU HA!
14

TAM ZAMANINDA GELDİN HARVEY!

BURADA NE ARIYORSUN BLEK?

BLEK OLANLARI ANLATIR...

İNGİLİZLER VATANSEVERLERİN ALEYHİNDE BİR ŞEY HAZIRLIYOR OLMALILAR! BU YÜZDEN KALEYE GİRMELİYİM!

SAM'İN NEREYE GİTTİĞİNİ BİLMİYORUZ! GEÇİŞ KAĞIDI OLMADAN WİNDER KALESİNE GİRMEK İMKANSIZ! ZORLA DA OLMAZ! EMRİMDE ÇOK AZ ADAM VAR!

MERAK ETME HARVEY! BU İŞİ DE YALNIZ HALLEDECEĞİM! GİDELİM RODİ!

AZ SONRA...

ŞİMDİ PROFESÖR'Ü BULUP BİR PLAN HAZIRLAMALIYIZ!

HEY! BU PROFESÖR'ÜN ATI DEĞİL Mİ?

15

EVET ÖYLE GALİBA... GİDİP BİR BAKALIM...

NEDEN BU TAVERNAYA GİRDİ ACABA?

YÜZ BİN GEYİK AŞKINA! PROFESÖR!
İKİ YÜZ BİN KOKARCA AŞKINA!

BİZ LA FORGE'U ARARKEN O BURADA DALGA GEÇİYOR...
KARŞISINDAKİ DE BALİNA GİBİ!

GİDİP ÇAĞIRAYIM!
16

GÖZLERİNİZ BERRAK BİR SU GİBİ... SİYAH BUKLELERİNİZİN YANINDA BİR KARGANIN KANATLARI AÇIK KALIR! HELE CİLDİNİZ... FİLDİŞİ BİLE YANINDA PARLAKLIĞINI YİTİRİR...

OH JOHN! NE TATLI SÖZLER...

ÖHÖ ÖHÖ!

AH, SEN MİYDİN?

ELVİNA, SANA İKİ DOSTUMU TANITAYIM! FRANK VE BERT...

HAYRAN OLDUM..

FAKAT ŞİMDİ GİTMEM GEREK...

AKŞAMA KÜÇÜK SERÇEM...

HOŞÇAKAL...

TEK KELİMEYLE ZEVKSİZ!

17

"TAM ŞEHİRDE LA FORGE'U ARAMAYA ÇIKMIŞTIM Kİ..."

"BİRAZ MEYVE ALMAK İÇİN DURDUM ..."

HEPSİ EN İYİSİNDEN OLSUN! MAJESTELERİ ZOR BEĞENİR! KÜÇÜK DÜŞMEK İSTEMEM!

MERAK ETMEYİN BAYAN ELVİNA! HERŞEYİ ÖĞLEDEN ÖNCE TEDARİK EDERİM! SİR LAMBERT'E HÜRMETLER...

O BOYA KÜPÜNE DÜŞMÜŞ KOKANA KİM?

KALE KOMUTANI! SİR LAMBERT'İN ŞAHSİ AŞÇISI!

HMM... O DA KALEDE OTURUYOR TABİ...

ELBETTE...

BEKLEYİN BAYAN!

NE İSTİYORSUNUZ?

BEN ASKER JOHN PİNK! SEPET SİZİN NAZİK ELLERİNİZ İÇİN FAZLA AĞIR!

19

ONU CAZİBEM ALTINA ALARAK BURAYA İÇKİ İÇMEĞE DAVET ETTİM! SİZ GELMEDEN ÖNCE DE ONDAN KALEYE GİRMEK İÇİN İZİN İSTEDİM...
PEKİ O NE DEDİ?

HAYIR DEDİ! SİR LAMBERT'İN İZNİ OLMADAN KALEYE GİREMEZMİSİM!
YA SONRA?
GR

O ZAMAN ELVİNA'YA BÖLÜĞÜMÜN YARIN HAREKET EDECEĞİNİ VE ONU SON KEZ GÖRMEK İSTEDİĞİMİ SÖYLEDİM! BU AKŞAM BENİ GİZLİCE KALEYE ALACAK VE BANA BİR VEDA YEMEĞİ VERECEK!
HARİKA!
SİZ BİR DAHİSİNİZ!

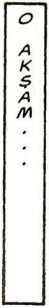
O AKŞAM...

ŞANS ESERİ ELVİNA'NIN PENCERESİ KÖŞKÜN DIŞINA BAKIYOR! BU YÜZDEN DUVARI TIRMANMAYA GEREK YOK!

FUİİİİİİİ! FUİİİİİ!
GR
20

SİZ SAKLANIN! ELVİNA SİZİ GÖRMEMELİ!

SİZ MİSİNİZ JOHN?
EVET GÜVERCİNİM!

İŞTE MERDİVEN ROMEOM...
ŞİMDİ ÇIKIYORUM JÜLYET'İM!

PROFESÖR'ÜN ARKASINDAN BİZ DE ÇIKARIZ...

GÖRÜNÜRSEK MAHVOLURUZ BLEK...
BİR DEVRİYE GRUBU!
21

AZ SONRA BURADAN GEÇECEKLER! YUKARI BAKARLARSA PROFESÖRÜ GÖRÜRLER!
SAKİN OL RODİ! BİR SORUN OLURSA BEN ATILIRIM!
İSTE GELDİM KÜÇÜK KUMRUM! BİR ADIM SONRA YANINDAYIM...
ÇABUK OL... YEMEKLER SOĞUYOR!
TANRIM!
TOK
YUKARI BAK!
HEMEN ALARM VERELİM!
AĞIR OLUN BAKALIM!
22

MMMMFF!
HMMM

AKLINDA NE VAR ÇAVUŞ?
ANLATSAN İYİ OLUR!

BAKIN...
?

BU AKŞAM HAVA BULUTLU AMA SİZ YILDIZLARI GÖRECEKSİNİZ!
HOUOUOU!

ÇABUK RODİ! ONLARI BAĞLAMAMA YARDIM ET!
ÇİTLERİN ARKASINA SAKLAYALIM! ONLAR BULUNANA KADAR BİZİM İŞİMİZ BİTER!
23

O SIRADA...

NE GÜZEL BİR MASA BU ELVİNA...

HEPSİNİ SENİN İÇİN YAPTIM... ŞU MERDİVENİ KALDIRALIM...

HAYIR BIRAK! İNMEM İÇİN LAZIM OLACAK!

ONU DIŞARIDA BIRAKMAK DOĞRU OLMAZ! BİRİ GÖRÜP ŞİKAYET EDEBİLİR!

BU KARANLIKTA GÖRMEZLER!

YETER! BIRAK DA KALDIRAYIM!

O MERDİVENİ KALDIRMA!

BENDEN NE SAKLIYORSUN?

ÇEKİL ŞURADAN!

HAY AKSİ... DUR!

24

BLEK'İN YARDIMIYLA ELVİNA ETKİSİZ HALE GETİRİLİR...

SONRA YERSİNİZ! GİDELİM!

SİR LAMBERT'İN ODASINI BULMALIYIZ!

O SIRADA...
DİNLEYİN!
ASİLERİN PRAİRY HİLL'DE ÇOK GÜZEL BİR YERLERİ VAR! DİK, TAŞLIK, SAVUNMASI KOLAY, ALMASI İSE ÇOK ZOR...

WİNDER KALESİNDEKİ KUVVETLERLE ORAYI ALMAMA İMKAN YOKTU! BU YÜZDEN KOMUTANIN EMRİYLE BURAYA PEK ÇOK BÖLÜK GETİRTTİM!
M

ŞİMDİ EMRİMDE GERÇEK BİR ORDU VAR! O LANET YERİ ALMAK ZOR OLMAYACAK!
ASİLERİN HEPSİNİ BİR DEFADA YAKALAYACAKSINIZ!
26

DOĞRU! PRIARY HILL GİBİ STRATEJİK BİR BÖLGEYİ ELE GEÇİRECEĞİZ VE BUNDAN SONRA ASİLERDEN ÜSTÜN OLACAĞIZ!
HAH! HAH! REİSLERİ ELİMİZE GEÇİNCE ASİLERİN DÖVÜŞECEK HALİ KALMAZ!

YARIN BÜTÜN BÖLÜKLERİN BAŞINDA HAREKET EDECEĞİM! ONDAN SONRAKİ GÜN PRIARY HILL'E ANİ BİR ÇIKARTMA YAPACAĞIM! ASİLER KENDİLERİNİ GÜVENDE SANIYOR! BAŞLARINA GELENİ ANLADIKLARINDA ÇOK GEÇ OLACAK...

GİDELİM! HERŞEYİ ÖĞRENDİK!

HEMEN PRAIRY'E GİDELİM! DOSTLARIMIZ BÜYÜK TEHLİKEDE...

ÇABUK OLALIM!
ELVEDA KUMRUM...
27

O SIRADA AVCILARIN KAMPINDA...
TANRIM... BU ELBİSELERİN İÇİNDE PATLAYACAĞIM...
ÇIPLAK KAÇMAKTAN İYİDİR...
BİZE YEMEK GETİRİYORLAR!
ÇABUK! DAHA ÖNCE KOPARDIĞIMIZ MASANIN BACAKLARINI ALALIM!
SİZE ENFES BİR PATATES ÇORBASI GETİRDİM KIRMIZI URBALILAR!
28

AMA NEREDE BUNLAR?
HAYDİ!
YAŞASIN İNGİLTERE!

ΔΔH!
UFF!
PAK
PAK

ÇABUK ATLARA! HEMEN TÜYELİM!

AZ SONRA...

ALARM! KIRMIZI URBALILAR KAÇTI!

BANG
BANG

29

ERTESİ GÜN...
BU GECE PRAİRY HILL'DE OLURUZ!
DİNLEYİN! NAL SESİ! BİRİ GELİYOR!
KIRMIZI URBALILAR OLABİLİR! SAKLANALIM!
AZ SONRA...
ŞU GELENE BAK PROFESÖR!
BU SOYTARILAR KAÇMIŞ...
ELBİSELERİMİZİ DE ALMIŞLAR!
WİNDER KALESİNE BU PAÇAVRALARLA DÖNÜNCE BİZİ ÇOK İYİ KARŞILARLAR!
30

HEPSİ O LANET BLEK YÜZÜNDEN! ONU BİR ELİME GEÇİRSEM BOYNUNU HİNDİ GİBİ KOPARIRIM!
İŞTE HİNDİ GELDİ KIRMIZI URBALI!

BLEK?!

AAHH!

AZ SONRA...

ELBİSELERİMİ GİYİNCE KENDİMİ İYİ HİSSETTİM!

AMA O ÜÇÜ PEK İYİ OLMASA GEREK...
KİLOTLA DOLAŞMAK ONLARIN KADERİ OLMALI!

O AKŞAM...
ALARM! BİRİLERİ YAKLAŞIYOR!

ATEŞ ETMEYİN! ÇELİK BLEK BU!

SELAM DİCK! HEMEN THOMAS HORN'U GÖRMELİYİM!

DİĞER REİSLERLE TOPLANTIDA BLEK! ŞU KULÜBEDE...

BLEK? HANGİ RÜZGAR ATTI SENİ BURAYA?
KÖTÜ THOMAS! SAVAŞ RÜZGARI!
32

BLEK KISACA OLANLARI ANLATIR...

LANET OLSUN!

İNGİLİZLER BLEK'İN DEDİĞİ GİBİ SALDIRIRSA KENDİMİZİ KORUYAMAYIZ!

ONLARA KARŞI KOYACAK KADAR ADAMIMIZ YOK!

KAÇMAKTAN BAŞKA ÇAREMİZ YOK! PRAİRY HILL'İ TERKEDİNCE NEREDE SIĞINAK BULURUZ?

BEN SÖYLEYEYİM!

ERTESİ SABAH...

İLERİ! BÖLÜKLER TEPEYİ ÇEVİRİP YUKARI TIRMANACAK! CEPHANEYİ BOŞA HARCAMAYIN!

AZ SONRA...

TEPEDE...

SÜRPRİZ BASKINIMIZI BAŞARMAK ÜZEREYİZ!

TUHAF! ASİLER ATEŞ ETMİYOR!

33

CEVAP UZAKTA DEĞİLDİR...

FAKAT... BURADA KORKULUKLAR VAR!

ASİLER NEREDE PEKİ?

WİNDER CİTYDE...

ATEŞ! WİNDER KALESİ SİZİN YENİ SIĞINAĞINIZ OLACAK DOSTLARIM!

BANG BANG BANG

SAVULUN KIRMIZI URBALILAR! İLERİ VATANSEVERLER!

BANG

AAAHHH!

SCRAAASH

ÇEKİLİN YOKSA SİZİN İÇİN KÖTÜ OLACAK!

34

SAVULUN!

TAMAM! TESLİM OLUYORUZ!
EN ÖNEMLİ İNGİLİZ KALESİNİ ELE GEÇİRDİK THOMAS!

SAVAŞ BİTTİ! ZAFER BİZİMDİR!

BİR GÜN SENİ ELE GEÇİRECEK-TİM ALÇAK!
FELAKET!

İMDAT! KURTARIN BENİ BU KUDURMUŞ KADINDAN!
HAH! HAH! PROFE-SÖR'ÜN SAVAŞI BİT-MEMİŞ!
HAH! HAH! HA!
SON
35

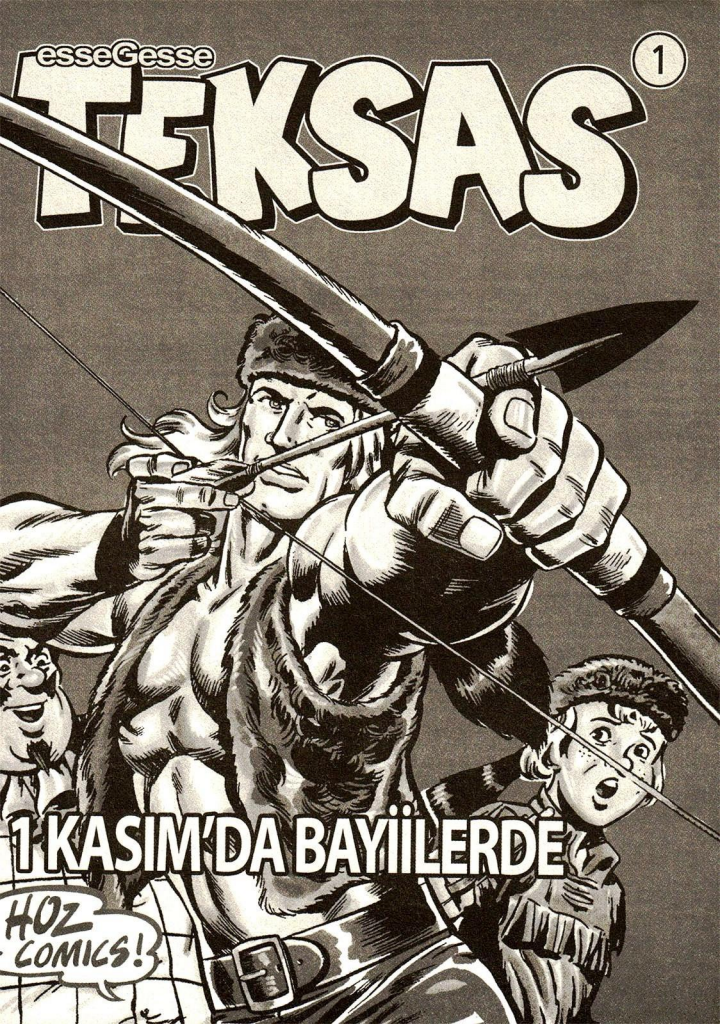
esseGesse
TEKSAS
1
1 KASIM'DA BAYİİLERDE
HOZ COMICS!

essegesse

TOMMIKS

1

1 KASIM'DA BAYİİLERDE

HOZ COMICS!

kitaplığından
tüm eksiklerinizi

www.hozcomics.com

internet adresinde bulabilirsiniz...
Türkiye'nin neresinde olursanız olun...
Siparişleriniz 1 gün sonra evinizde...
Üstelik online alışveriş avantajlarıyla...

Çizgi Roman tutkunlarının adresi;

"Büyülü Rüzgar Çizgi Roman Sahaf" benzersiz arşiviyle; Kadıköy'de Çizgi Roman tutkunlarıyla buluşuyor....

Ülkemizde düzenli olarak yayımlanan bütün çizgi romanların en yeni sayılarının yanısıra; Zagor, Judas, Martin Mystere, Conan, Mister No, Teksas, Tommiks, Tex ve daha pek çok efsanevi çizgi roman kahramanına ait maceraların arşiv sayılarını da "Büyülü Rüzgar Çizgi Roman Sahaf"da bulabilirsiniz....

BÜYÜLÜ RÜZGAR
çizgi roman

Caferağa Neşet Ömer Sok. Kadıköy İş Merkezi No:10/2 (Alt Kat) Kadıköy - İstanbul
(Kadıköy PTT'nin arkası) Tel: (0216) 345 14 06 e-mail: buyuluruzgar@mynet.com

ESSEGESSE

(Takımı oluşturan üç çizerin soyadlarının baş harflerinin sırayla okunuşudur)

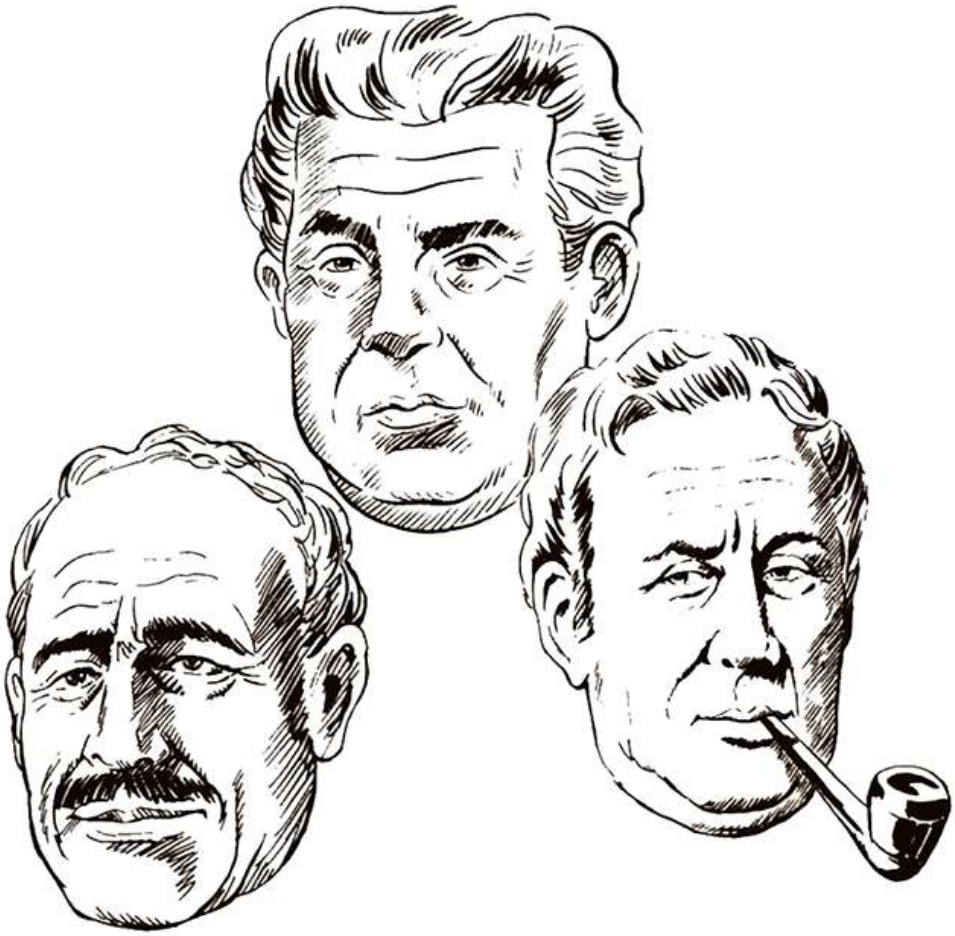

Pietro Sartoris (d.1926 - ö.1989)
Dario Guzzon (d.1926 - ö.2000)
Giovanna Sinchetto (d.1925 - ö.1989)

İyi ki vardınız...
Bize çok özel anlar yaşattınız...
Sizlere sonsuz teşekkürler...

maneviyatkutuphanesi

esseGesse

TEKSAS

33

HOZ COMICS!

10 YTL

ISSN 1302 0897

9 771302 089758

Kıbrıs 12 YTL